PIANO SEMINTERRATO
STATO DI FATTO

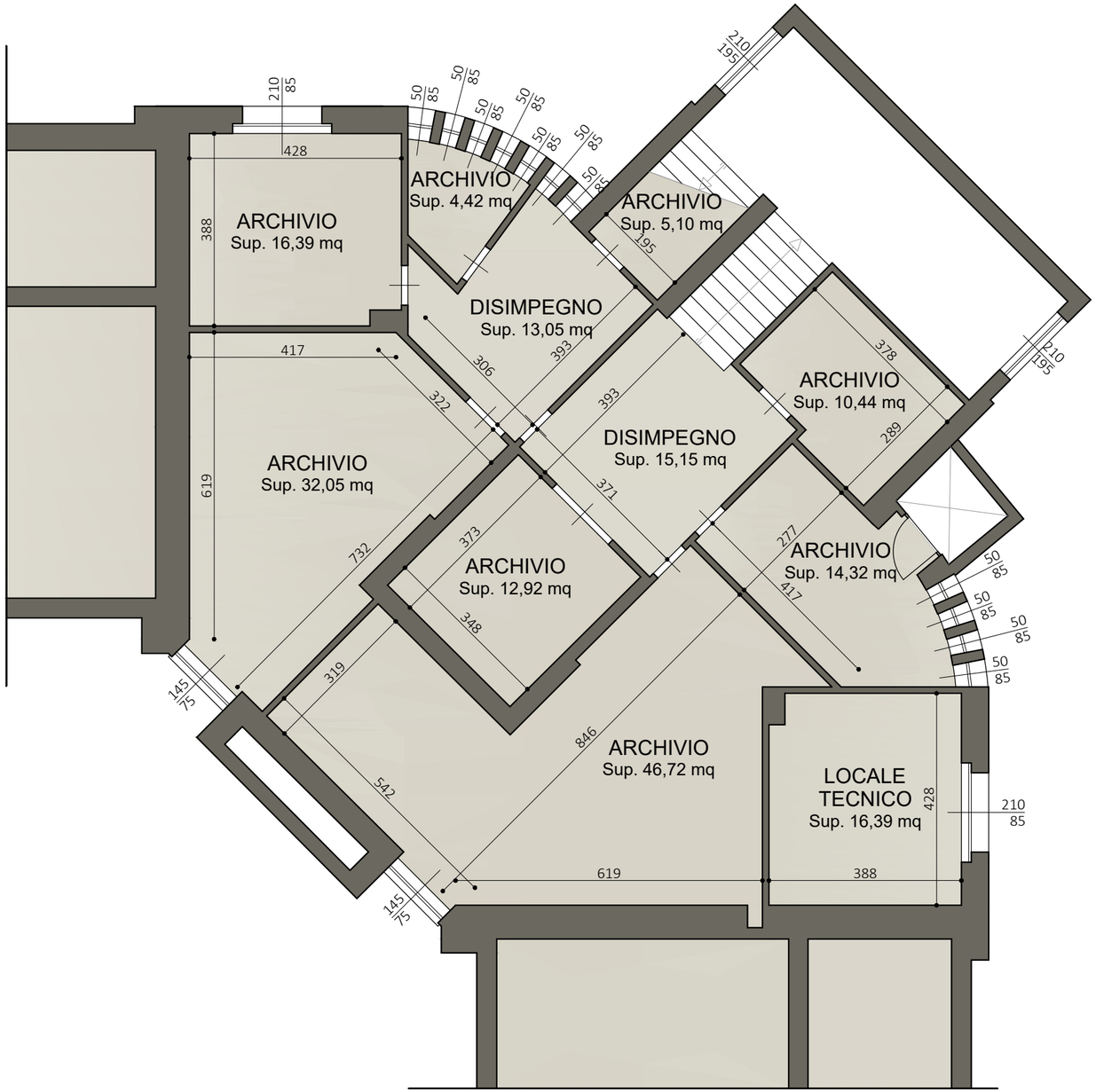

Progettista

Ing. Marco Andrea Bertuletti
Via Gabriele Rosa n. 15
24125, Bergamo (BG)
Cel. 333.4023565
P.Iva 02672920168
mail studio.bertuletti@alice.it
pec marcoandrea.bertuletti@ingpec.eu
Ordine degli Ingegneri BG n. 2426

COMUNE DI CASNIGO (BG)

LAVORI DI EFFICIENTAMENTO ENERGETICO RELATIVI ALL'INTERVENTO, AI SENSI DEL DECRETO 14/01/2020 E DEL DECRETO 11/11/2020, CON RIFACIMENTO SERRAMENTI AL PIANO RIALZATO, SEMINTERRATO E VANO SCALA DELLA SEDE COMUNALE DI CASNIGO (BG)

Committente

Comune di Casnigo
Via Raimondo Ruggeri n. 38
24020, Casnigo (BG)
Tel. 035/740001
Fax 035/740069
Cod. Fisc. 81001030162
P.Iva 00793310160
mail protocollo@comune.casnigo.bg.it
Pec protocollo@cert.casnigo.it

PROGETTO DEFINITIVO ESECUTIVO

Titolo
STATO DI FATTO
PIANTA PIANO
SEMINTERRATO

Tavola
02

Scala
1:100

Data
30/06/2021

Disegnato da MB

File 20/2021

Aggiornamenti