

# COMUNE DI CASNIGO

- PROVINCIA DI BERGAMO-



## **RELAZIONE DI INIZIO MANDATO QUINQUENNIO 2018 – 2023**

(Art. 4 bis D.Lgs. 149 del 6/09/2011)

**Relazione di inizio mandato quinquennio 2018-2023**

**NORMATIVA DI RIFERIMENTO**

La presente relazione viene redatta ai sensi dell'articolo 4 bis del Decreto Legislativo 6 settembre 2011, n°149 ad oggetto : **Meccanismi sanzionatori e premiali relativi a regioni, province e comuni, a norma degli articoli 2, 17 e 26 della legge 5 maggio 2009, n°42**, che così recita:

1. Al fine di garantire il coordinamento della finanza pubblica, il rispetto dell'unità economica e giuridica della Repubblica, il principio di trasparenza delle decisioni di entrata e di spesa, le province e i comuni sono tenuti a redigere una relazione di inizio mandato, ***volta a verificare la situazione finanziaria e patrimoniale e la misura dell'indebitamento dei medesimi enti.***
2. La relazione di inizio mandato, predisposta dal responsabile del servizio finanziario o dal segretario generale, è sottoscritta dal sindaco del comune non oltre il novantesimo giorno dall'inizio del mandato. Sulla base delle risultanze della relazione medesima, il Sindaco in carica, ove ne sussistano i presupposti, possono ricorrere alle procedure di riequilibrio finanziario vigenti.

**PARTE I - DATI GENERALI**

**Dati generali**

**Popolazione residente al 31-12-2017 <sup>(1)</sup>: 3.221**

**Organi politici**

*GIUNTA*

Sindaco: ***Enzo Poli***

Assessori: ***Enrico Carrara***  
***Daniele Imberti***  
***Franca Guerini***  
***Lucia Ongaro***

*CONSIGLIO COMUNALE*

Presidente: ***Enzo Poli***

Consiglieri: ***Enrico Carrara***  
***Daniele Imberti***  
***Franca Guerini***  
***Lucia Ongaro***  
***Mara Bagardi***  
***Giambattista Adami***  
***Emanuela Bertocchi***  
***Raimondo Mandaglio***  
***Felice Perani***  
***Giuseppe Lanfranchi***  
***Paola Bettinaglio***

***Renato Perano*** ha presentato le dimissioni con comunicazione prot. 5870 del 27.06.2018.

Sostituito/surrogato da ***Francesco Franchina***

***Francesco Franchina*** ha rinunciato alla carica di Consigliere Comunale con comunicazione prot. 6755 del 1.08.2018. Sostituito/surrogato da ***Rosario Cristiano***.

---

<sup>1</sup> anno corrente -1

Struttura organizzativa  
Organigramma:

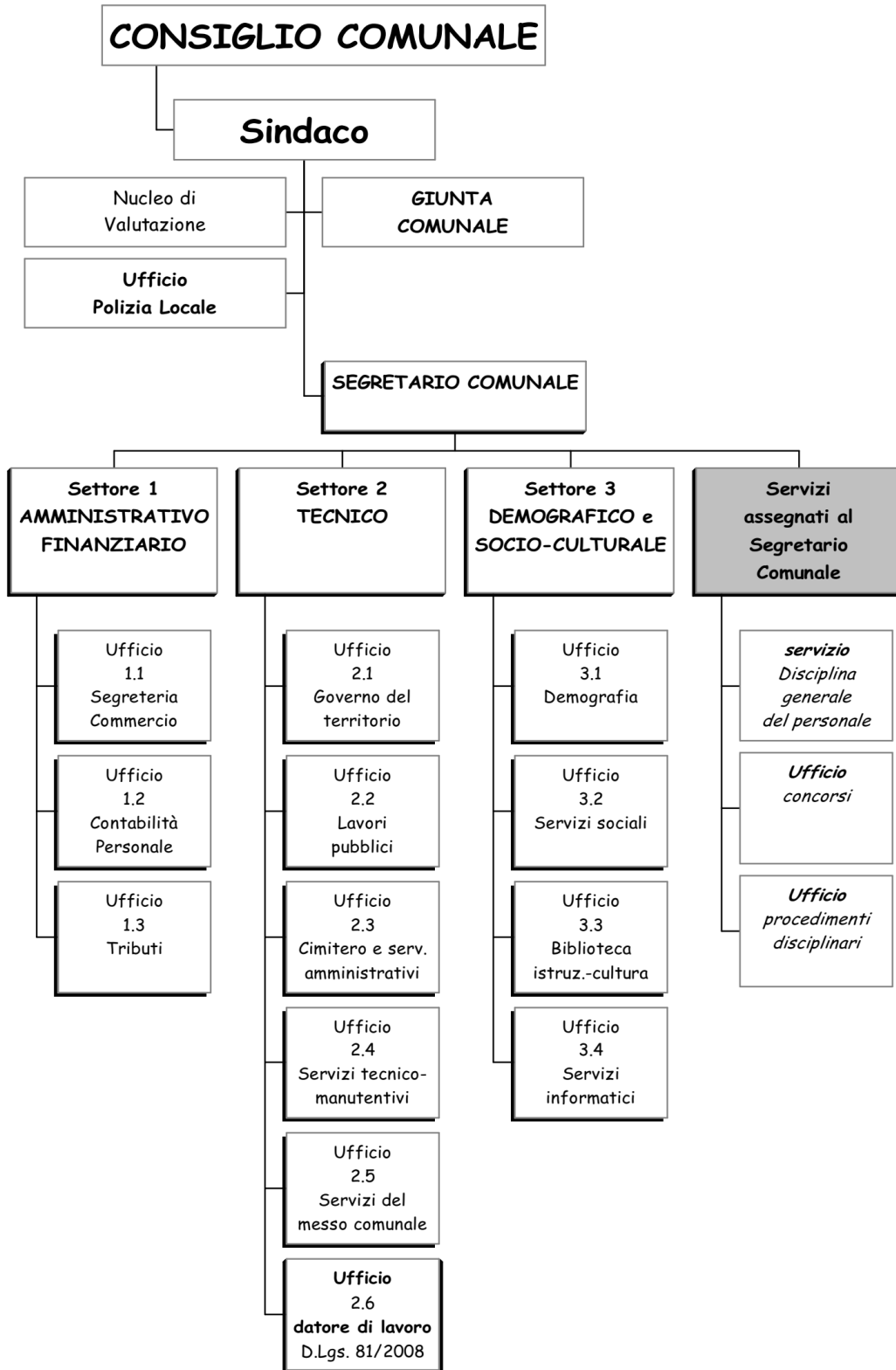

Segretario: **Leopoldo dott. Rapisarda**

Numero dirigenti: //

Numero posizioni organizzative: **tre**

Numero totale personale dipendente al 31.12.2017 **15 dipendenti**

PARTE II – SITUAZIONE ECONOMICO FINANZIARIA DELL'ENTE

**SITUAZIONE FINANZIARIA**

ENTRATE (in euro)	2013	2014	2015	2016	2017	% incremento/dec remento rispetto al primo anno
Entrate correnti	€ 2.935.005,82	€ 2.478.853,31	€ 2.310.281,43	-	-	
Titolo 4 - Entrate da alienazioni e trasferimenti di capitale	€ 425.934,60	€ 1.402.399,94	€ 1.230.087,32	-	-	
Titolo 5 - Entrate derivanti da accensioni di prestiti	€ 0,00	€ 0,00	€ 0,00	-	-	
Entrate correnti (*)	-	-	-	€ 2.405.430,72	€ 2.276.194,31	-22,44%
Titolo 4 - Entrate in conto capitale (*)	-	-	-	€ 415.501,51	€ 37.478,45	-91,20%
Titolo 5 - Entrate da riduzioni di attività finanziarie (*)	-	-	-	€ 0,00	€ 0,00	0
Titolo 6 - Accensione di prestiti (*)	-	-	-	€ 0,00	€ 150.000,00	26,69%
Titolo 7 - Anticipazioni da istituto tesoriere (*)	-	-	-	€ 0,00	€ 0,00	0
<b>Totale</b>	<b>€ 3.360.940,42</b>	<b>€ 3.881.253,25</b>	<b>€ 3.540.368,75</b>	<b>€ 2.820.932,23</b>	<b>€ 2.463.672,76</b>	

(\*) RIFERIMENTO AL BILANCIO ARMONIZZATO

SPESE (in euro)	2013	2014	2015	2016	2017	% incremento/dec remento rispetto al primo anno
Titolo 1 - Spese correnti	€ 2.666.144,09	€ 2.153.443,89	€ 2.127.909,10	-	-	
Titolo 2 - Spese in conto capitale	€ 577.434,60	€ 1.508.613,31	€ 1.132.122,74	-	-	
Titolo 3 - Rimborso di prestiti	€ 277.435,93	€ 290.408,56	€ 298.198,12	-	-	
Titolo 1 - Spese correnti (*)	-	-	-	€ 2.136.389,45	€ 2.008.329,37	-24,67%
Titolo 2 - Spese in conto capitale (*)	-	-	-	€ 831.249,31	€ 274.475,45	-52,47%
Titolo 3 - Spese per incremento di attività finanziarie (*)	-	-	-	€ 0,00	€ 161.551,50	-41,77%
Titolo 4 - Rimborso prestiti (*)	-	-	-	€ 235.854,87	€ 249.644,83	-10,02%
Titolo 5 - Chiusura anticipazioni da istituto tesoriere (*)	-	-	-	€ 0,00	€ 0,00	
<b>Totale</b>	<b>€ 3.521.014,62</b>	<b>€ 3.952.465,76</b>	<b>€ 3.558.229,96</b>	<b>€ 3.203.493,63</b>	<b>€ 2.694.001,15</b>	

(\*) RIFERIMENTO AL BILANCIO ARMONIZZATO

PARTITE DI GIRO (in euro)	2013	2014	2015	2016	2017
Titolo 6 - Entrate da servizi per conto di terzi	€ 204.738,96	€ 217.036,35	€ 408.317,96	-	-
Titolo 9 - Entrate per conto terzi e partite di giro (*)	-	-	-	€ 327.509,33	€ 308.460,43
Titolo 4 - Spese per servizi per conto di terzi	€ 204.738,96	€ 217.036,35	€ 408.317,96	-	-
Titolo 7 - Spese per conto terzi e partite di giro (*)	-	-	-	€ 327.509,33	€ 308.460,43

(\*) RIFERIMENTO AL BILANCIO ARMONIZZATO

COMUNE DI CASNIGO – RELAZIONE DI INIZIO MANDATO

**Equilibrio di parte corrente e di parte capitale del bilancio consuntivo relativo agli anni precedenti al mandato.**

EQUILIBRIO DI PARTE CORRENTE					
	2013	2014	2015	2016	2017
<b>Totale Titoli (I+II+III) delle entrate</b>	€ 2.935.005,82	€ 2.478.853,31	€ 2.310.281,43	€ 2.405.430,72	€ 2.276.194,31
Spese Titolo I	€ 2.666.144,09	€ 2.153.443,89	€ 2.127.909,10	€ 2.136.389,45	€ 2.008.329,37
Rimborso prestiti parte del Titolo III	€ 277.435,93	€ 290.408,56	-	-	-
Rimborso prestiti - Titolo IV (*)	-	-	€ 298.198,12	€ 235.854,87	€ 249.644,83
FPV destinato a spese correnti	-	-	€ 168.387,18	€ 86.921,80	€ 62.463,34
<b>Saldo di parte corrente</b>	- € 8.574,20	- € 35.000,86	€ 52.561,39	€ 120.108,20	€ 80.683,45

(\*) RIFERIMENTO AL BILANCIO ARMONIZZATO

EQUILIBRIO DI PARTE CAPITALE					
	2013	2014	2015	2016	2017
Entrate Titolo IV	€ 425.934,60	€ 1.402.399,94	€ 1.606.857,04	-	-
Entrate Titolo V (**)	€ 0,00	€ 0,00	€ 0,00	-	-
Entrate Titolo IV (*)	-	-	-	€ 415.501,51	€ 187.478,45
Entrate Titolo V (*)	-	-	-	€ 0,00	€ 0,00
Entrate Titolo VI (*)	-	-	-	€ 0,00	€ 0,00
<b>Totale Entrate di parte capitale</b>	<b>€ 425.934,60</b>	<b>€ 1.402.399,94</b>	<b>€ 1.606.857,04</b>	<b>€ 415.501,51</b>	<b>€ 187.478,45</b>
Spese Titolo II	€ 577.434,60	€ 1.508.613,31	€ 1.466.677,34	€ 831.249,31	€ 286.026,95
Spese Titolo III	€ 0,00	€ 0,00	€ 0,00	-	-
Spese Titolo III (*)	-	-	-	€ 0,00	€ 0,00
Spese Titolo IV (*)	-	-	-	€ 0,00	€ 0,00
<b>Totale Spese di parte capitale</b>	<b>€ 577.434,60</b>	<b>€ 1.508.613,31</b>	<b>€ 1.466.677,34</b>	<b>€ 831.249,31</b>	<b>€ 286.026,95</b>
<b>Differenza di parte capitale</b>	<b>-€ 151.500,00</b>	<b>-€ 106.213,37</b>	<b>€ 140.179,70</b>	<b>-€ 415.747,80</b>	<b>-€ 98.548,50</b>
FPV	-	-	-	€ 247.423,28	-€ 134.772,73
Entrate correnti destinate ad investimenti					
Utilizzo avanzo di amministrazione applicato alla spesa in conto capitale [eventuale]	€ 151.500,00	€ 128.000,00	€ 70.453,68	€ 230.000,00	€ 257.052,00
<b>Saldo di parte capitale</b>	<b>€ 0,00</b>	<b>€ 21.786,63</b>	<b>€ 210.633,38</b>	<b>€ 61.675,48</b>	<b>€ 23.730,77</b>

(\*) RIFERIMENTO AL BILANCIO ARMONIZZATO

(\*\*) ESCLUSA CATEGORIA I – "ANTICIPAZIONI DI CASSA"

**Gestione di competenza. Quadro Riassuntivo.**

Anno 2013

CASSA AL 1/01/2013		€ 934.117,87
--------------------	--	--------------

Riscossioni	(+)	€ 2.827.177,95
Pagamenti	(-)	€ 2.411.286,10
Differenza	(+)	€ 415.891,85
Residui attivi	(+)	€ 738.501,43
Residui passivi	(-)	€ 1.314.467,48
	Avanzo (+) o Disavanzo (-)	<b>-€ 575.966,05</b>

COMUNE DI CASNIGO – RELAZIONE DI INIZIO MANDATO

Anno 2014

CASSA AL 1/01/2014		€ 1.045.688,16
Riscossioni	(+)	€ 2.935.069,99
Pagamenti	(-)	€ 2.768.710,34
Differenza	(+)	€ 166.359,65
Residui attivi	(+)	€ 1.163.219,61
Residui passivi	(-)	€ 1.400.791,77
FPV per spese correnti	(-)	€ 125.598,11
FPV per spese in conto capitale	(-)	€ 962.426,06
	Avanzo (+) o Disavanzo (-)	<b>-€ 1.159.236,68</b>

Anno 2015

CASSA AL 1/01/2015		€ 866.195,82
Riscossioni	(+)	€ 3.694.392,59
Pagamenti	(-)	€ 3.607.671,66
Differenza	(+)	€ 86.720,93
Residui attivi	(+)	€ 254.294,12
FPV Entrate	(+)	€ 545.156,90
Residui passivi	(-)	€ 358.876,26
FPV per spese correnti	(-)	€ 86.921,80
FPV per spese in conto capitale	(-)	€ 334.554,60
	Avanzo (+) o Disavanzo (-)	<b>€ 105.819,29</b>

Anno 2016

CASSA AL 1/01/2016		€ 1.104.699,03
Riscossioni	(+)	€ 2.733.791,78
Pagamenti	(-)	€ 2.799.310,88
Differenza	(+)	-€ 65.519,10
Residui attivi	(+)	€ 414.649,78
FPV Entrate	(+)	€ 421.476,40
Residui passivi	(-)	€ 731.692,08
FPV per spese correnti	(-)	€ 62.463,34
FPV per spese in conto capitale	(-)	€ 87.131,32
	Avanzo (+) o Disavanzo (-)	<b>-€ 110.679,66</b>

Anno 2017

CASSA AL 1/01/2017		€ 966.494,01
Riscossioni	(+)	€ 2.330.872,94
Pagamenti	(-)	€ 2.659.174,83
Differenza	(+)	-€ 328.301,89
Residui attivi	(+)	€ 441.260,25
FPV Entrate	(+)	€ 149.594,66
Residui passivi	(-)	€ 342.581,58
FPV per spese correnti	(-)	€ 79.501,48
FPV per spese in conto capitale	(-)	€ 221.904,05
	Avanzo (+) o Disavanzo (-)	<b>-€ 381.434,09</b>

COMUNE DI CASNIGO – RELAZIONE DI INIZIO MANDATO

<b>Risultato di amministrazione di cui:</b>	2013	2014	2015	2016	2017
Vincolato	€ 10.404,00	€ 0,00	€ 316.858,85	€ 407.444,37	€ 244.314,52
Per spese in conto capitale	€ 8.021,79	€ 33.236,43	€ 210.633,38	€ 11.208,15	€ 2.387,03
Per fondo ammortamento	€ 0,00	€ 0,00	€ 0,00	€ 0,00	€ 0,00
Non vincolato	€ 159.415,64	€ 173.138,14	€ 64.143,38	€ 77.135,27	€ 86,28
<b>Totale</b>	<b>€ 177.841,43</b>	<b>€ 206.374,57</b>	<b>€ 591.635,61</b>	<b>€ 495.787,79</b>	<b>€ 246.787,83</b>

**Risultati della gestione: fondo di cassa e risultato di amministrazione.**

<b>Descrizione</b>	2013	2014	2015	2016	2017
Fondo cassa al 31 dicembre	€ 1.045.688,16	€ 866.195,82	€ 1.104.699,03	€ 966.494,01	€ 966.494,01
Totale residui attivi finali	€ 1.077.910,04	€ 1.399.836,55	€ 295.026,78	€ 431.909,19	€ 2.874.957,23
Totale residui passivi finali	€ 1.945.756,77	€ 2.059.657,80	€ 386.613,80	€ 753.020,75	€ 3.386.743,88
FPV			€ 421.476,40	€ 149.594,66	€ 301.405,53
<b>Risultato di amministrazione</b>	<b>€ 177.841,43</b>	<b>€ 206.374,57</b>	<b>€ 591.635,61</b>	<b>€ 495.787,79</b>	<b>€ 246.787,83</b>
Utilizzo anticipazione di cassa	NO	NO	NO	NO	NO

**Utilizzo avanzo di amministrazione.**

	2013	2014	2015	2016	2017
Reinvestimento quote accantonate per ammortamento					
Finanziamento debiti fuori bilancio					
Salvaguardia equilibri di bilancio					
Spese correnti non ripetitive					
Spese correnti in sede di assestamento	€ 46.466,00	€ 39.000,00	€ 52.464,15	€ 21.625,73	€ 257.052,00
Spese di investimento	€ 151.500,00	€ 128.000,00	€ 70.453,68	€ 208.374,27	€ 18.610,00
Estinzione anticipata di prestiti					
<b>Totale</b>	<b>€ 197.966,00</b>	<b>€ 167.000,00</b>	<b>€ 122.917,83</b>	<b>€ 230.000,00</b>	<b>€ 275.662,00</b>



COMUNE DI CASNIGO – RELAZIONE DI INIZIO MANDATO

**Analisi anzianità dei residui distinti per anno di provenienza.**

Residui attivi al 31.12	2013 e precedenti	2014	2015	2016	Totale residui da ultimo rendiconto approvato
<b>Parte corrente</b>					
Titolo 1 - Entrate tributarie	€ 617.426,12	€ 140.912,99	€ 38.216,58	-	-
Titolo 2 - Trasferimenti da Stato, regione ed altri enti pubblici	€ 22.410,25	€ 43.600,00	€ 0,00	-	-
Titolo 3 - Entrate extratributarie	€ 220.785,98	€ 189.449,74	€ 29.658,44	-	-
Titolo 1 - Entrate correnti di natura tributaria, contributiva e perequativa (*)	-	-	-	€ 85.190,72	€ 413.137,80
Titolo 2 - Trasferimenti correnti (*)	-	-	-	€ 19,03	€ 0,00
Titolo 3 - Entrate extratributarie (*)	-	-	-	€ 14.134,43	€ 21.667,23
<b>Totale</b>	<b>€ 860.622,35</b>	<b>€ 373.962,73</b>	<b>€ 67.875,02</b>	<b>€ 99.344,18</b>	<b>€ 434.805,03</b>
<b>Conto capitale</b>					
Titolo 4 - Entrate da alienazioni e trasferimenti di capitale	€ 205.824,18	€ 786.322,21	€ 184.683,20	-	-
Titolo 5 - Entrate derivanti da accensioni di prestiti	€ 650,70	€ 0,00	€ 0,00	-	-
Titolo 4 - Entrate in conto capitale (*)	-	-	-	€ 310.000,00	€ 0,00
Titolo 5 - Entrate da riduzione di attività finanziarie (*)	-	-	-	€ 0,00	€ 0,00
Titolo 6 - Accensioni di prestiti (*)	-	-	-	€ 0,00	€ 0,00
<b>Totale</b>	<b>€ 206.474,88</b>	<b>€ 786.322,21</b>	<b>€ 184.683,20</b>	<b>€ 310.000,00</b>	<b>€ 0,00</b>
Titolo 7 – Anticipazione da istituto tesoriere (*)	-	-	-	€ 0,00	€ 0,00
Titolo 6 - Entrate da servizi per conto di terzi	€ 10.812,81	€ 2.934,67	€ 1.735,90	-	-
Titolo 9 - Entrate per conto terzi e partite di giro (*)	-	-	-	€ 5.305,60	€ 6.455,22
<b>Totale generale</b>	<b>€ 1.077.910,04</b>	<b>€ 1.163.219,61</b>	<b>€ 254.294,12</b>	<b>€ 414.649,78</b>	<b>€ 441.260,25</b>

(\*) RIFERIMENTO AL BILANCIO ARMONIZZATO

Residui passivi al 31.12	2013 e precedenti	2014	2015	2016	Totale residui da ultimo rendiconto approvato
Titolo 1 - Spese correnti	€ 1.122.298,31	€ 378.037,39	€ 222.910,95	-	-
Titolo 2 - Spese in conto capitale	€ 789.908,74	€ 1.014.429,86	€ 131.569,82	-	-
Titolo 3 - Rimborso di prestiti	€ 0,00	€ 0,00	€ 0,00	-	-
Titolo 4 - Spese per servizi per conto terzi	€ 33.549,72	€ 8.324,52	€ 4.395,49	-	-
Titolo 1 - Spese correnti (*)	-	-	-	€ 245.551,25	€ 317.695,01
Titolo 2 - Spese in conto capitale (*)	-	-	-	€ 471.569,88	€ 16.179,65
Titolo 3 - Spese per incremento di attività finanziarie (*)	-	-	-	€ 11.551,50	€ 0,00
Titolo 4 – Rimborso prestiti (*)	-	-	-	€ 0,00	€ 0,00
Titolo 5 – Chiusura anticipazioni da istituto tesoriere (*)	-	-	-	€ 0,00	€ 0,00
Titolo 7 – Spese per conto terzi e partite di giro (*)	-	-	-	€ 3.019,45	€ 9.412,09
<b>Totale spesa</b>	<b>€ 1.945.756,77</b>	<b>€ 1.400.791,77</b>	<b>€ 358.876,26</b>	<b>€ 731.692,08</b>	<b>€ 343.286,75</b>

(\*) RIFERIMENTO AL BILANCIO ARMONIZZATO

COMUNE DI CASNIGO – RELAZIONE DI INIZIO MANDATO

**Rapporto tra competenza e residui.**

	2013	2014	2015	2016	2017
Percentuale tra residui attivi Titoli I e III e totale accertamenti entrate correnti Titoli I e III	25,72 %	13,85%	3,00 %	4,30%	19,95%

**Patto di Stabilità interno.**

La posizione dell'ente negli anni precedente al presente mandato rispetto agli adempimenti del patto di stabilità interno è la seguente:

2013	2014	2015	2016	2017
<b>S</b>	<b>S</b>	<b>S</b>	<b>S</b>	<b>S</b>

*["S" se è stato soggetto al patto; "NS" se non è stato soggetto; "E" se è stato escluso dal patto per disposizioni di legge. (Per i comuni da 1001 a 5000 ab., l'art. 31 della legge di stabilità 2012, ha stabilito l'obbligo di concorso dell'anno 2013)]*

L'ente NON è risultato inadempiente al rispetto dei vincoli previsti dal patto di stabilità interno e dal pareggio di bilancio.

**Indebitamento**

**Evoluzione indebitamento dell'ente:**

	2013	2014	2015	2016	2017
Residuo debito finale	€ 4.518.257,20	€ 4.240.821,27	€ 3.950.412,71	€ 3.652.214,59	€ 3.416.359,72
Popolazione residente	3.337	3.315	3.273	3.233	3.221
Rapporto tra residuo debito e popolazione residente	€ 1.353,99	€ 1.279,28	€ 1.206,97	€ 1.129,67	€ 1.060,65

**Rispetto del limite di indebitamento:**

	2013	2014	2015	2016	2017
Incidenza percentuale attuale degli interessi passivi sulle entrate correnti (art. 204TUEL)	9,45 %	7,21 %	5,96 %	6,70%	6,79 %

**Conto del patrimonio in sintesi.**

<b>ATTIVO</b>	Consistenza al 31/12/2013	Consistenza al 31/12/2014	Consistenza al 31/12/2015	Consistenza al 31/12/2016	Consistenza al 31/12/2017
Immobilizzazioni immateriali	€ 0,00	€ 24.687,60	€ 11.665,20	€ 739,97	€ 315,54
Immobilizzazioni materiali	€ 15.508.086,29	€ 8.841.561,74	€ 9.434.560,01	€ 10.702.399,20	€ 11.126.952,64
Immobilizzazioni finanziarie	€ 736.443,81	€ 754.809,72	€ 754.809,72	€ 754.809,72	€ 1.109.718,17
<b>TOTALE immobilizzazioni</b>	<b>€ 16.544.530,10</b>	<b>€ 9.621.059,06</b>	<b>€ 10.201.034,93</b>	<b>€ 11.457.948,89</b>	<b>€ 12.236.986,35</b>
Rimanenze	€ 0,00	€ 0,00	€ 0,00	€ 0,00	€ 0,00
Crediti	€ 1.072.522,25	€ 1.405.336,55	€ 1.228.268,19	€ 452.466,19	€ 457.776,63
Altre attività finanziarie	€ 0,00	€ 0,00	€ 0,00	€ 0,00	€ 0,00
Disponibilità liquide	€ 1.045.688,16	€ 866.195,82	€ 1.104.699,03	€ 966.494,01	€ 454.707,36
<b>TOTALE attivo circolante</b>	<b>€ 2.118.210,41</b>	<b>€ 2.271.532,37</b>	<b>€ 2.332.967,22</b>	<b>€ 1.418.960,20</b>	<b>€ 912.483,99</b>
Ratei e risconti	€ 5.749,20	€ 1.892,99	-€ 7.502,54	-€ 9.608,85	-€ 9.608,85
<b>TOTALE dell'Attivo</b>	<b>€ 18.668.489,71</b>	<b>€ 11.894.484,42</b>	<b>€ 12.526.499,61</b>	<b>€ 12.867.300,24</b>	<b>€ 13.139.861,49</b>
<b>Conti d'ordine</b>	<b>€ 1.449.310,55</b>	<b>€ 1.460.736,71</b>	<b>€ 1.579.626,24</b>	<b>€ 471.569,88</b>	<b>€ 0,00</b>

<b>PASSIVO</b>	Consistenza al 31/12/2013	Consistenza al 31/12/2014	Consistenza al 31/12/2015	Consistenza al 31/12/2016	Consistenza al 31/12/2017
<b>Patrimonio netto</b>	<b>€ 10.433.884,81</b>	<b>€ 3.311.637,75</b>	<b>€ 3.259.060,34</b>	<b>€ 3.314.758,77</b>	<b>€ 4.055.403,95</b>
<b>Conferimenti</b>	<b>€ 2.809.992,44</b>	<b>€ 4.036.031,87</b>	<b>€ 5.011.677,05</b>	<b>€ 5.395.713,25</b>	<b>€ 5.416.233,86</b>
Debiti di finanziamento	€ 4.240.821,27	€ 3.947.893,71	€ 3.649.695,59	€ 3.896.962,10	€ 3.332.804,03
Debiti di funzionamento	€ 1.122.298,31	€ 563.667,85	€ 548.404,85	€ 248.682,04	€ 316.650,59
Altri debiti	€ 45.101,22	€ 54.231,76	€ 57.081,03	€ 21.217,33	€ 28.802,31
<b>TOTALE debiti</b>	<b>€ 5.408.220,80</b>	<b>€ 4.546.814,80</b>	<b>€ 4.255.181,47</b>	<b>€ 4.166.861,47</b>	<b>€ 3.678.256,93</b>
Ratei e risconti	€ 16.391,66	€ 0,00	€ 580,75	- € 10.033,25	- € 10.033,25
<b>TOTALE del Passivo</b>	<b>€ 18.668.489,71</b>	<b>€ 11.894.484,42</b>	<b>€ 12.526.499,61</b>	<b>€ 12.867.300,24</b>	<b>€ 13.139.861,49</b>
<b>Conti d'ordine</b>	<b>€ 1.449.310,55</b>	<b>€ 1.460.736,71</b>	<b>€ 1.579.626,24</b>	<b>€ 471.569,88</b>	<b>€ 0,00</b>

**Riconoscimento debiti fuori bilancio.**

**DATI RELATIVI AI DEBITI FUORI BILANCIO**

Descrizione	2013	2014	2015	2016	2017
Sentenza esecutive	€ 32.000,00			€ 20.200,00	
Copertura di disavanzi di consorzi, aziende speciali e di istituzioni					
Ricapitalizzazione					
Procedure espropriative o di occupazione d'urgenza per opere di pubblica utilità					
Acquisizione di beni e servizi					
<b>Totale</b>	<b>€ 32.000,00</b>			<b>€ 20.200,00</b>	

**ESECUZIONE FORZATA**

Descrizione	2013	2014	2015	2016	2017
Procedimenti di esecuzione forzata					

Non esistono, alla data odierna debiti fuori bilancio ancora da riconoscere.

**Spesa per il personale:**

Andamento della spesa del personale durante il periodo precedente al mandato:

	2013	2014	2015	2016	2017
Importo limite di spesa (art. 1, c. 557 e 562 della L. 296/2006)*	€ 749.240,11	€ 749.240,11	€ 749.240,11	€ 749.240,11	€ 749.240,11
Importo spesa di personale calcolata ai sensi dell'art. 1, c. 557 e 562 della L.296/2006	€ 731.334,57	€ 655.952,45	€ 684.084,27	€ 670.729,10	€ 603.864,09
Rispetto del limite	<input type="checkbox"/> SI <input type="checkbox"/> NO	<input type="checkbox"/> SI <input type="checkbox"/> NO	<input type="checkbox"/> SI <input type="checkbox"/> NO	<input type="checkbox"/> SI <input type="checkbox"/> NO	<input type="checkbox"/> SI <input type="checkbox"/> NO
<b>Incidenza delle spese di personale sulle spese correnti</b>	27,43 %	30,46 %	32,15 %	31,40 %	30,07 %

\* linee Guida al rendiconto della Corte dei Conti

**PARTE III – RILIEVI DEGLI ORGANISMI ESTERNI DI CONTROLLO**

**Eventuali rilievi della Corte dei Conti**

Nel periodo precedente il presente mandato l'ente NON è stato oggetto di deliberazioni, pareri, relazioni, sentenze in relazione a rilievi effettuati per gravi irregolarità contabili in seguito ai controlli di cui ai commi 166-168 dell'art. 1 della Legge 266/2005.

L'ente NON è stato oggetto di sentenze.

Alla Corte sono stati regolarmente trasmessi i questionari al Bilancio di Previsione ed al Rendiconto, come previsto dall'art. 1, comma 166 e seguenti della Legge 266/2005.

In ottemperanza al disposto dell'art. 23, comma 5 della Legge 289/2002, sono state trasmesse alla Corte dei Conti le delibere di riconoscimento debiti fuori Bilancio, adottate nel periodo precedente al presente mandato.

**Rilievi dell'Organo di revisione:**

L'ente NON è stato oggetto di rilievi di gravi irregolarità contabili.

**PARTE IV – SOCIETA' PARTECIPATE E ORGANISMI CONTROLLATI**

**EVOLUZIONE DEGLI ORGANISMI PARTECIPATI DALL'ENTE:**

**Organismi controllati:**

Le **società controllate** come definite dall'art. 11 quater del D.Lgs.118/2011 presentano le caratteristiche sotto riportate:

- a) possesso, diretto o indiretto, anche sulla scorta di patti parasociali, della maggioranza dei voti esercitabili nell'assemblea ordinaria o dispone di voti sufficienti per esercitare una influenza dominante sull'assemblea ordinaria;
- b) diritto, in virtù di un contratto o di una clausola statutaria, di esercitare un'influenza dominante, quando la legge consente tali contratti o clausole. L'influenza dominante si manifesta attraverso clausole contrattuali che incidono significativamente sulla gestione dell'altro contraente che svolge l'attività prevalentemente nei confronti dell'ente controllante. I contratti di servizio pubblico e di concessione stipulati con società, che svolgono prevalentemente l'attività oggetto di tali contratti presuppongono l'esercizio di influenza dominante. L'attività si definisce prevalente se la società controllata abbia conseguito nell'anno precedente ricavi a favore dell'amministrazione pubblica capogruppo superiori all'80% dell'intero fatturato.

Le **società partecipate**, come definiti dall'art. 11 quinquies del D.Lgs.118/2011, sono le società nelle quali l'ente locale, direttamente o indirettamente, dispone di una quota significativa di voti, esercitabili in assemblea, pari o superiore al 20 per cento, o al 10 per cento se trattasi di società quotata.

Società	Partecipazione	Attività svolta
<b>SOCIETA' SERVIZI SOCIO SANITARI VALSERIANA a R.L.</b>	5,26%	Esercizio delle attività inerenti la gestione dei servizi sociali, assistenziali e sanitarie e della tutela dei minori.
<b>SE.T.CO S.R.L.</b>	0,80%	Servizio spazzamento strade e servizi collaterali. Servizio manutenzione impianto pubblica illuminazione.
<b>IMPIANTI POLISPORTIVI S.P.A.</b>	10,13%	Gestione associata della funzione di promozione dell'attività sportiva e degli impianti attualmente esistenti, operando anche direttamente la costruzione e/o la gestione di impianti sportivi in genere.
<b>CONSORZIO TERRITORIO E AMBIENTE S.P.A.</b>	3,97%	Realizzazione e gestione delle infrastrutture pubbliche degli enti locali nell'ambito territoriale.
<b>UNIACQUE S.P.A.</b>	0,34%	Gestione del servizio idrico integrato.
<b>G.ECO. SRL</b>	0,16%	Servizi di igiene urbana e ambientale

Casnigo, 10.09.2018



**IL SINDACO**  
**Enzo Poli**