

RIQUADRO INCIVOLO		COMUNI INTERESSATI	SCHEDA VULNERABILITÀ
Q7	45°40'31.00"N 9°43'44.58"E	Seriate	



TIPOLOGIA DI DESTINAZIONE	COPERTURA RESIDENZIALE: CONSIDEREVOLE COPERTURA INDUSTRIALE: NULLA		LEGENDA <i>Elementi Sensibili:</i> <ul style="list-style-type: none"> Cliniche, Case di Cura, Centri Sociali Industrie rischio rilevante Palestre Parrocchie, Centri Religiosi Poli Commerciali Strutture Scolastiche <i>Infrastrutture:</i> <ul style="list-style-type: none"> Acquedotto Metanodotto Elettrodotta Autostrada Asse Interurbano (671) Linea Ferroviaria Snodo Viabilistico <i>Altro:</i> <ul style="list-style-type: none"> Distaccamento VVF Area Aeroportuale Zona di tutela Varchi Accesso Aeroporto Struttura Ospedaliera Municipio Confine Comunale Fiume Serio Parco
ELEMENTI SENSIBILI (interni e a confine)			
INFRASTRUTTURE	<input type="checkbox"/> Acquedotto <input type="checkbox"/> Metanodotto <input checked="" type="checkbox"/> Fiume Serio <input type="checkbox"/> Parco	<input type="checkbox"/> Autostrada A4 <input type="checkbox"/> Asse Interurbano (671) <input type="checkbox"/> Snodo Viabilistico <input type="checkbox"/> Ferrovia	
SCENARIO VIABILISTICO	AREA OMOGENEA 2 (a ovest del Fiume Serio) AREA OMOGENEA 3 (a est del Fiume Serio)		

[Vai a CARTOGRAFIA VULNERABILITÀ](#)

[Vai a CARTOGRAFIA AREE OMOGENEE](#)

RIQUADRO INCIVOLO		COMUNI INTERESSATI	SCHEDA VULNERABILITÀ
R2	45°39'10.15"N 9°44'6.89"E	Grassobbio, Seriate	

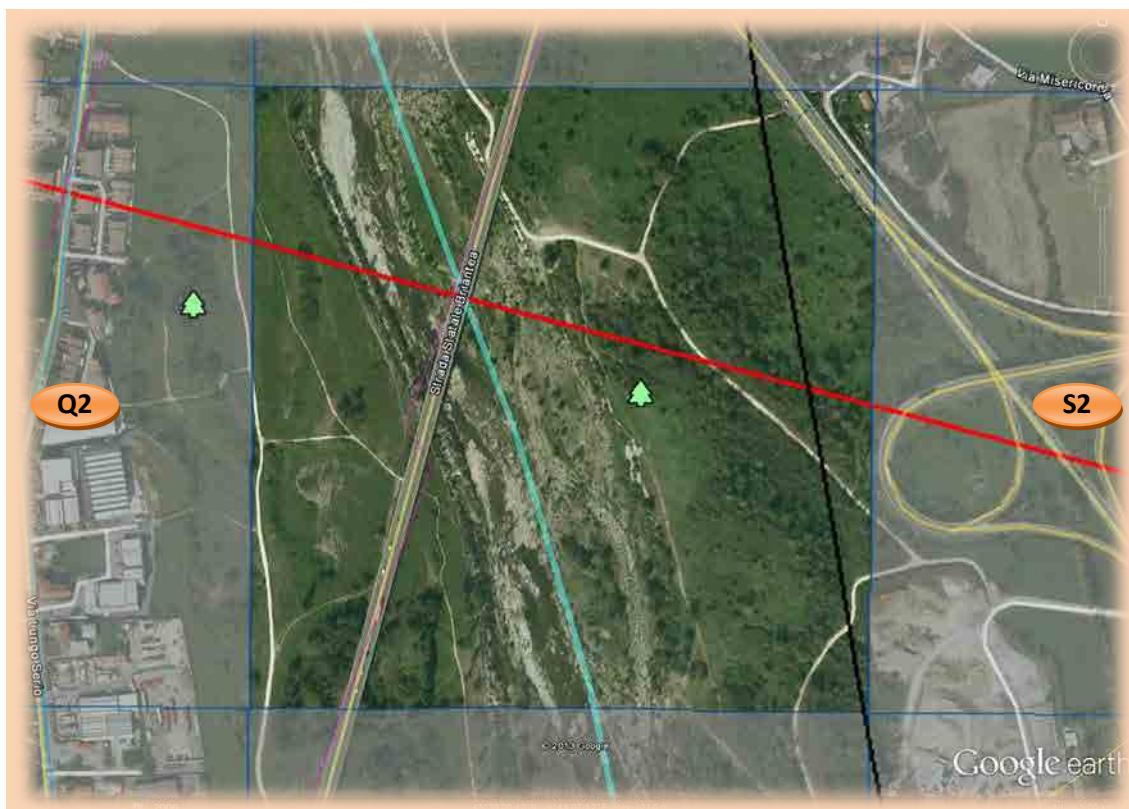







TIPOLOGIA DI DESTINAZIONE	COPERTURA RESIDENZIALE: NULLA COPERTURA INDUSTRIALE: NULLA		LEGENDA <i>Elementi Sensibili:</i> Cliniche, Case di Cura, Centri Sociali Industrie rischio rilevante Palestre Parrocchie, Centri Religiosi Poli Commerciali Strutture Scolastiche <i>Infrastrutture:</i> Acquedotto Metanodotto Elettrodotta Autostrada Asse Interurbano (671) Linea Ferroviaria Snodo Viabilistico <i>Altro:</i> Distaccamento VVF Area Aeroportuale Zona di tutela Varchi Accesso Aeroporto Struttura Ospedaliera Municipio Confine Comunale Fiume Serio Parco
ELEMENTI SENSIBILI (interni e a confine)			
INFRASTRUTTURE	<input type="checkbox"/> Acquedotto <input checked="" type="checkbox"/> Metanodotto <input checked="" type="checkbox"/> Fiume Serio <input checked="" type="checkbox"/> Parco	<input type="checkbox"/> Autostrada A4 <input type="checkbox"/> Asse Interurbano (671) <input type="checkbox"/> Snodo Viabilistico <input type="checkbox"/> Ferrovia	
SCENARIO VIABILISTICO	AREA OMOGENEA 4 (a ovest del Fiume Serio) AREA OMOGENEA 3 (a est del Fiume Serio)		

[Vai a CARTOGRAFIA VULNERABILITÀ](#)

[Vai a CARTOGRAFIA AREE OMOGENEE](#)

RIQUADRO INCIVOLO		COMUNI INTERESSATI	SCHEDA VULNERABILITÀ
R3	45°39'26.18"N 9°44'7.30"E	Grassobbio, Seriate	



TIPOLOGIA DI DESTINAZIONE	COPERTURA RESIDENZIALE: NULLA COPERTURA INDUSTRIALE: BASSA		LEGENDA <i>Elementi Sensibili:</i>  Cliniche, Case di Cura, Centri Sociali  Industrie rischio rilevante  Palestre  Parrocchie, Centri Religiosi  Poli Commerciali  Strutture Scolastiche <i>Infrastrutture:</i>  Acquedotto  Metanodotto  Elettrodotta  Autostrada  Asse Interurbano (671)  Linea Ferroviaria  Snodo Viabilistico <i>Altro:</i>  Distaccamento VVF  Area Aeroportuale  Zona di tutela  Varchi Accesso Aeroporto  Struttura Ospedaliera  Municipio Confine Comunale Fiume Serio Parco
ELEMENTI SENSIBILI (interni e a confine)			
INFRASTRUTTURE	<input type="checkbox"/> Acquedotto <input checked="" type="checkbox"/> Metanodotto <input checked="" type="checkbox"/> Fiume Serio <input checked="" type="checkbox"/> Parco	<input checked="" type="checkbox"/> Autostrada A4 <input type="checkbox"/> Asse Interurbano (671) <input type="checkbox"/> Snodo Viabilistico <input type="checkbox"/> Ferrovia	
SCENARIO VIABILISTICO	AREA OMOGENEA 4 (a ovest del Fiume Serio) AREA OMOGENEA 3 (a est del Fiume Serio)		

[Vai a CARTOGRAFIA VULNERABILITÀ](#)

[Vai a CARTOGRAFIA AREE OMOGENEE](#)

RIQUADRO INCIVOLO		COMUNI INTERESSATI	SCHEDA VULNERABILITÀ
R4	45°39'42.79"N 9°44'7.66"E	Grassobbio, Seriate	



TIPOLOGIA DI DESTINAZIONE	COPERTURA RESIDENZIALE: NULLA COPERTURA INDUSTRIALE: BASSA		LEGENDA <i>Elementi Sensibili:</i> Cliniche, Case di Cura, Centri Sociali Industrie rischio rilevante Palestre Parrocchie, Centri Religiosi Poli Commerciali Strutture Scolastiche <i>Infrastrutture:</i> Acquedotto Metanodotto Elettrodotta Autostrada Asse Interurbano (671) Linea Ferroviaria Snodo Viabilistico <i>Altro:</i> Distaccamento VVF Area Aeroportuale Zona di tutela Varchi Accesso Aeroporto Struttura Ospedaliera Municipio Confine Comunale Fiume Serio Parco
ELEMENTI SENSIBILI (interni e a confine)			
INFRASTRUTTURE	<input type="checkbox"/> Acquedotto <input checked="" type="checkbox"/> Metanodotto <input type="checkbox"/> Fiume Serio <input checked="" type="checkbox"/> Parco	<input type="checkbox"/> Autostrada A4 <input type="checkbox"/> Asse Interurbano (671) <input type="checkbox"/> Snodo Viabilistico <input type="checkbox"/> Ferrovia	
SCENARIO VIABILISTICO	AREA OMOGENEA 3		

[Vai a CARTOGRAFIA VULNERABILITÀ](#)

[Vai a CARTOGRAFIA AREE OMOGENEE](#)

RIQUADRO INCIVOLO		COMUNI INTERESSATI	SCHEDA VULNERABILITÀ
R5	45°39'58.44"N 9°44'7.81"E	Seriate	



TIPOLOGIA DI DESTINAZIONE	COPERTURA RESIDENZIALE: NULLA COPERTURA INDUSTRIALE: NULLA		LEGENDA <i>Elementi Sensibili:</i> <ul style="list-style-type: none"> Cliniche, Case di Cura, Centri Sociali Industrie rischio rilevante Palestre Parrocchie, Centri Religiosi Poli Commerciali Strutture Scolastiche <i>Infrastrutture:</i> <ul style="list-style-type: none"> Acquedotto Metanodotto Elettrodotta Autostrada Asse Interurbano (671) Linea Ferroviaria Snodo Viabilistico <i>Altro:</i> <ul style="list-style-type: none"> Distaccamento VVF Area Aeroportuale Zona di tutela Varchi Accesso Aeroporto Struttura Ospedaliera Municipio Confine Comunale Fiume Serio Parco
ELEMENTI SENSIBILI (interni e a confine)			
INFRASTRUTTURE	<input type="checkbox"/> Acquedotto <input checked="" type="checkbox"/> Metanodotto <input type="checkbox"/> Fiume Serio <input type="checkbox"/> Parco	<input type="checkbox"/> Autostrada A4 <input checked="" type="checkbox"/> Asse Interurbano (671) <input checked="" type="checkbox"/> Snodo Viabilistico <input type="checkbox"/> Ferrovia	
SCENARIO VIABILISTICO	AREA OMOGENEA 3		

[Vai a CARTOGRAFIA VULNERABILITÀ](#)

[Vai a CARTOGRAFIA AREE OMOGENEE](#)

RIQUADRO INCIVOLO		COMUNI INTERESSATI	SCHEMA VULNERABILITÀ
R6	45°40'14.84"N 9°44'8.18"E	Seriate	

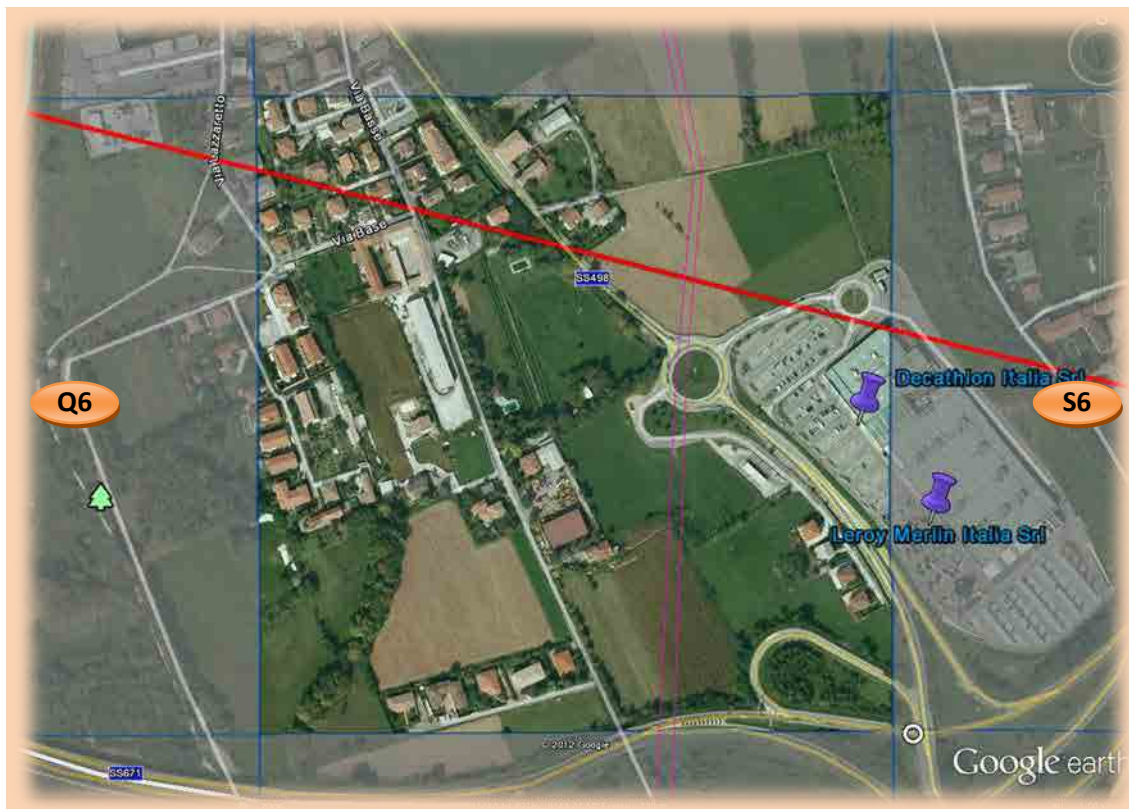

TIPOLOGIA DI DESTINAZIONE	COPERTURA RESIDENZIALE: CONSIDEREVOLE COPERTURA INDUSTRIALE: BASSA		LEGENDA <i>Elementi Sensibili:</i> Cliniche, Case di Cura, Centri Sociali Industrie rischio rilevante Palestre Parrocchie, Centri Religiosi Poli Commerciali Strutture Scolastiche <i>Infrastrutture:</i> Acquedotto Metanodotto Elettrodotta Autostrada Asse Interurbano (671) Linea Ferroviaria Snodo Viabilistico <i>Altro:</i> Distaccamento VVF Area Aeroportuale Zona di tutela Varchi Accesso Aeroporto Struttura Ospedaliera Municipio Confine Comunale Fiume Serio Parco
ELEMENTI SENSIBILI (interni e a confine)	[X] Poli Commerciali: Decathlon Italia Srl; Leroy Merlin Italia Srl		
INFRASTRUTTURE	<input type="checkbox"/> Acquedotto <input checked="" type="checkbox"/> Metanodotto <input type="checkbox"/> Fiume Serio <input type="checkbox"/> Parco	<input type="checkbox"/> Autostrada A4 <input type="checkbox"/> Asse Interurbano (671) <input checked="" type="checkbox"/> Snodo Viabilistico <input type="checkbox"/> Ferrovia	
SCENARIO VIABILISTICO	AREA OMOGENEA 3		

[Vai a CARTOGRAFIA VULNERABILITÀ](#)

[Vai a CARTOGRAFIA AREE OMOGENEE](#)

RIQUADRO INCIVOLO		COMUNI INTERESSATI	SCHEDA VULNERABILITÀ
S2	45°39'10.40"N 9°44'29.77"E	Seriate	



TIPOLOGIA DI DESTINAZIONE	COPERTURA RESIDENZIALE: NULLA COPERTURA INDUSTRIALE: NULLA		LEGENDA <i>Elementi Sensibili:</i>  Cliniche, Case di Cura, Centri Sociali  Industrie rischio rilevante  Palestre  Parrocchie, Centri Religiosi  Poli Commerciali  Strutture Scolastiche <i>Infrastrutture:</i>  Acquedotto  Metanodotto  Elettrodotta  Autostrada  Asse Interurbano (671)  Linea Ferroviaria  Snodo Viabilistico <i>Altro:</i>  Distaccamento VVF  Area Aeroportuale  Zona di tutela  Varchi Accesso Aeroporto  Struttura Ospedaliera  Municipio Confine Comunale Fiume Serio Parco
ELEMENTI SENSIBILI (interni e a confine)			
INFRASTRUTTURE	<input type="checkbox"/> Acquedotto <input type="checkbox"/> Metanodotto <input checked="" type="checkbox"/> Elettrodotta <input type="checkbox"/> Parco	<input checked="" type="checkbox"/> Autostrada A4 <input type="checkbox"/> Asse Interurbano (671) <input type="checkbox"/> Snodo Viabilistico <input type="checkbox"/> Fiume Serio <input type="checkbox"/> Ferrovia	
SCENARIO VIABILISTICO	AREA OMOGENEA 3		

[Vai a CARTOGRAFIA VULNERABILITÀ](#)

[Vai a CARTOGRAFIA AREE OMOGENEE](#)

RIQUADRO INCIVOLO		COMUNI INTERESSATI	SCHEDA VULNERABILITÀ
S3	45°39'25.45"N 9°44'30.60"E	Bagnatica, Seriate	



TIPOLOGIA DI DESTINAZIONE	COPERTURA RESIDENZIALE: BASSA COPERTURA INDUSTRIALE: CONSIDEREVOLE		LEGENDA <i>Elementi Sensibili:</i> Cliniche, Case di Cura, Centri Sociali Industrie rischio rilevante Palestre Parrocchie, Centri Religiosi Poli Commerciali Strutture Scolastiche <i>Infrastrutture:</i> Acquedotto Metanodotto Elettrodotta Autostrada Asse Interurbano (671) Linea Ferroviaria Snodo Viabilistico <i>Altro:</i> Distaccamento VVF Area Aeroportuale Zona di tutela Varchi Accesso Aeroporto Struttura Ospedaliera Municipio Confine Comunale Fiume Serio Parco
ELEMENTI SENSIBILI (interni e a confine)			
INFRASTRUTTURE	<input type="checkbox"/> Acquedotto <input checked="" type="checkbox"/> Metanodotto <input type="checkbox"/> Fiume Serio <input type="checkbox"/> Parco	<input checked="" type="checkbox"/> Autostrada A4 <input type="checkbox"/> Asse Interurbano (671) <input type="checkbox"/> Snodo Viabilistico <input type="checkbox"/> Ferrovia	
SCENARIO VIABILISTICO	AREA OMOGENEA 3		

[Vai a CARTOGRAFIA VULNERABILITÀ](#)

[Vai a CARTOGRAFIA AREE OMOGENEE](#)

RIQUADRO INCIVOLO		COMUNI INTERESSATI	SCHEDA VULNERABILITÀ
S4	45°39'42.63"N 9°44'30.92"E	Seriate	



TIPOLOGIA DI DESTINAZIONE	COPERTURA RESIDENZIALE: BASSA COPERTURA INDUSTRIALE: CONSIDEREVOLE		LEGENDA <i>Elementi Sensibili:</i>  Cliniche, Case di Cura, Centri Sociali  Industrie rischio rilevante  Palestre  Parrocchie, Centri Religiosi  Poli Commerciali  Strutture Scolastiche <i>Infrastrutture:</i>  Acquedotto  Metanodotto  Elettrodotta  Autostrada  Asse Interurbano (671)  Linea Ferroviaria  Snodo Viabilistico <i>Altro:</i>  Distaccamento VVF  Area Aeroportuale  Zona di tutela  Varchi Accesso Aeroporto  Struttura Ospedaliera  Municipio  Confine Comunale Fiume Serio Parco
ELEMENTI SENSIBILI (interni e a confine)			
INFRASTRUTTURE	<input type="checkbox"/> Acquedotto <input type="checkbox"/> Metanodotto <input type="checkbox"/> Fiume Serio <input type="checkbox"/> Parco	<input type="checkbox"/> Autostrada A4 <input type="checkbox"/> Asse Interurbano (671) <input type="checkbox"/> Snodo Viabilistico <input type="checkbox"/> Ferrovia	
SCENARIO VIABILISTICO	AREA OMOGENEA 3		

[Vai a CARTOGRAFIA VULNERABILITÀ](#)

[Vai a CARTOGRAFIA AREE OMOGENEE](#)

RIQUADRO INCIVOLO		COMUNI INTERESSATI	SCHEDA VULNERABILITÀ
S5	45°39'58.66"N 9°44'31.22"E	Brusaporto, Seriate	

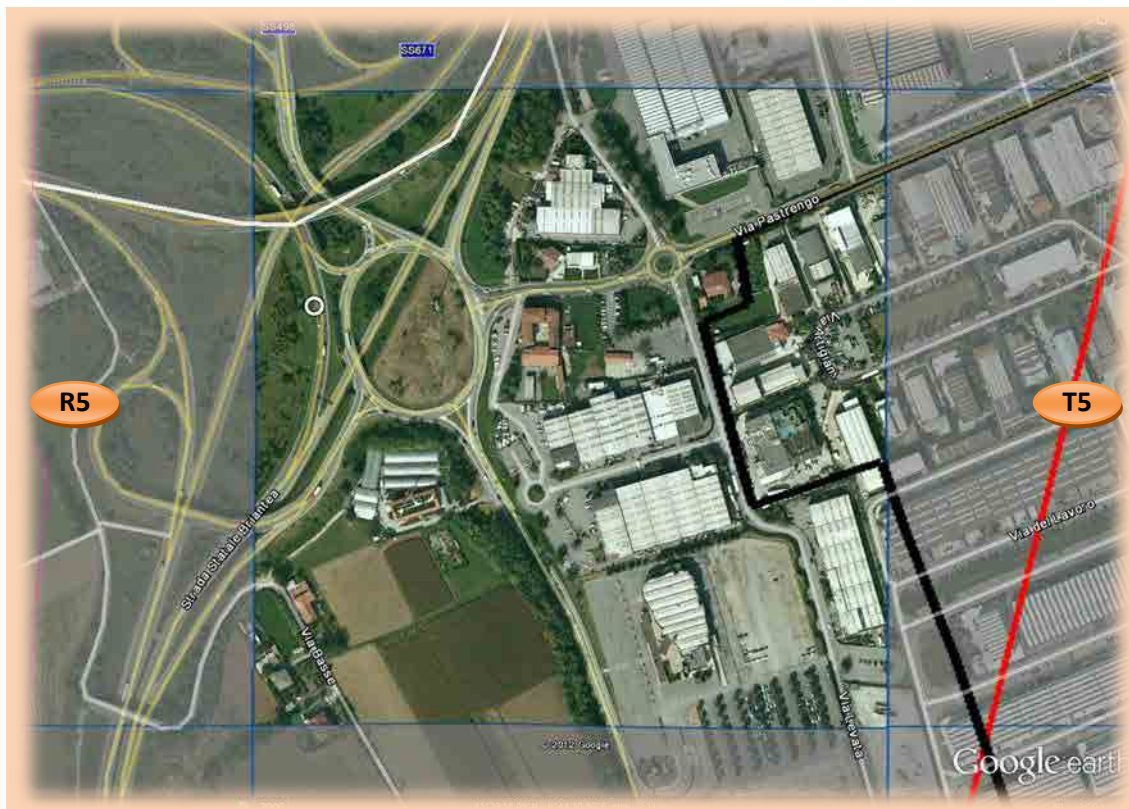









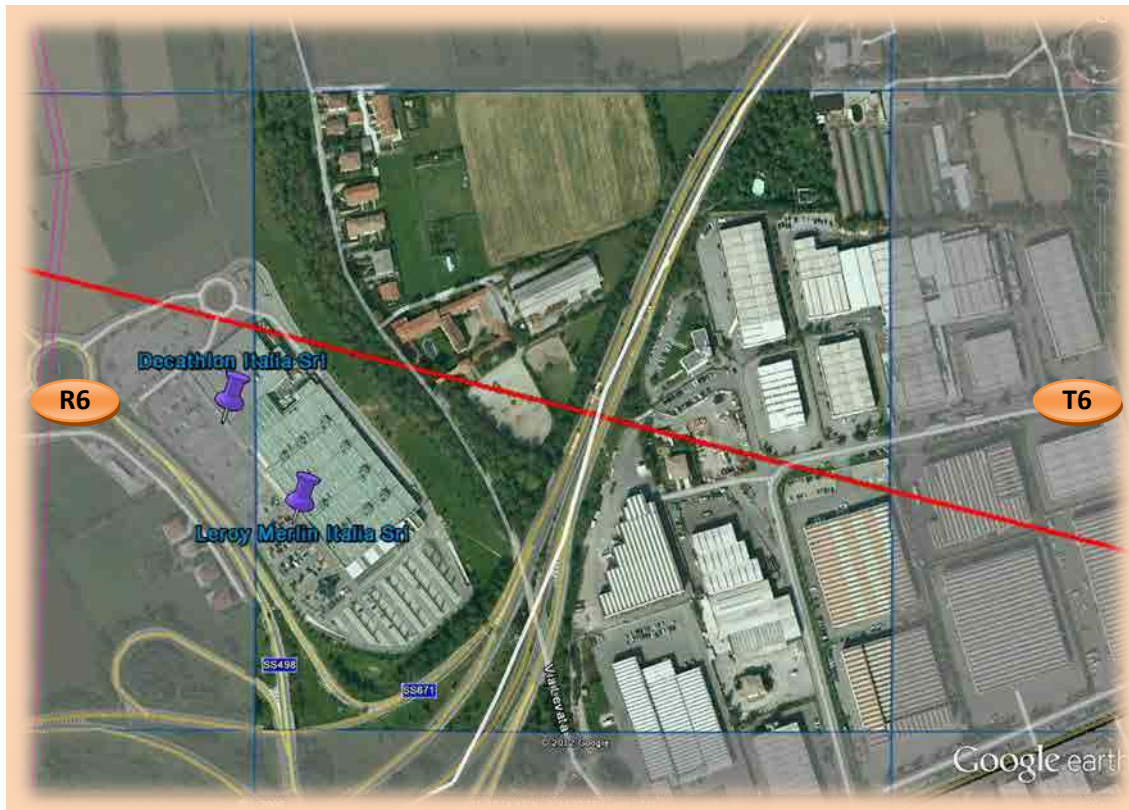



TIPOLOGIA DI DESTINAZIONE	COPERTURA RESIDENZIALE: NULLA COPERTURA INDUSTRIALE: ALTA		LEGENDA <i>Elementi Sensibili:</i> Cliniche, Case di Cura, Centri Sociali Industrie rischio rilevante Palestre Parrocchie, Centri Religiosi Poli Commerciali Strutture Scolastiche <i>Infrastrutture:</i> Acquedotto Metanodotto Elettrodotta Autostrada Asse Interurbano (671) Linea Ferroviaria Snodo Viabilistico <i>Altro:</i> Distaccamento VVF Area Aeroportuale Zona di tutela Varchi Accesso Aeroporto Struttura Ospedaliera Municipio Confine Comunale Fiume Serio Parco
ELEMENTI SENSIBILI (interni e a confine)			
INFRASTRUTTURE	<input type="checkbox"/> Acquedotto <input type="checkbox"/> Metanodotto <input type="checkbox"/> Fiume Serio <input type="checkbox"/> Parco	<input type="checkbox"/> Autostrada A4 <input checked="" type="checkbox"/> Asse Interurbano (671) <input checked="" type="checkbox"/> Snodo Viabilistico <input type="checkbox"/> Ferrovia	
SCENARIO VIABILISTICO	AREA OMOGENEA 3		

[Vai a CARTOGRAFIA VULNERABILITÀ](#)

[Vai a CARTOGRAFIA AREE OMOGENEE](#)

RIQUADRO INCIVOLO		COMUNI INTERESSATI	SCHEDA VULNERABILITÀ
S6	45°40'14.37"N 9°44'30.75"E	Seriate	



TIPOLOGIA DI DESTINAZIONE	COPERTURA RESIDENZIALE: BASSA COPERTURA INDUSTRIALE: ALTA		LEGENDA <i>Elementi Sensibili:</i>  Cliniche, Case di Cura, Centri Sociali  Industrie rischio rilevante  Palestre  Parrocchie, Centri Religiosi  Poli Commerciali  Strutture Scolastiche <i>Infrastrutture:</i>  Acquedotto  Metanodotto  Elettrodotto  Autostrada  Asse Interurbano (671)  Linea Ferroviaria  Snodo Viabilistico <i>Altro:</i>  Distaccamento VVF  Area Aeroportuale  Zona di tutela  Varchi Accesso Aeroporto  Struttura Ospedaliera  Municipio  Confine Comunale Fiume Serio Parco
ELEMENTI SENSIBILI (interni e a confine)	[X] Poli Commerciali: Decathlon Italia Srl; Leroy Merlin Italia Srl		
INFRASTRUTTURE	<input type="checkbox"/> Acquedotto <input type="checkbox"/> Metanodotto <input type="checkbox"/> Fiume Serio <input type="checkbox"/> Parco	<input type="checkbox"/> Autostrada A4 <input checked="" type="checkbox"/> Asse Interurbano (671) <input checked="" type="checkbox"/> Snodo Viabilistico <input type="checkbox"/> Ferrovia	
SCENARIO VIABILISTICO	AREA OMOGENEA 3		

[Vai a CARTOGRAFIA VULNERABILITÀ](#)

[Vai a CARTOGRAFIA AREE OMOGENEE](#)

RIQUADRO INCIVOLO		COMUNI INTERESSATI	SCHEDA VULNERABILITÀ
T3	45°39'25.74"N 9°44'53.35"E	Bagnatica, Brusaporto, Seriate	



TIPOLOGIA DI DESTINAZIONE	COPERTURA RESIDENZIALE: NULLA COPERTURA INDUSTRIALE: BASSA		LEGENDA <i>Elementi Sensibili:</i> Cliniche, Case di Cura, Centri Sociali Industrie rischio rilevante Palestre Parrocchie, Centri Religiosi Poli Commerciali Strutture Scolastiche <i>Infrastrutture:</i> Acquedotto Metanodotto Elettrodotta Autostrada Asse Interurbano (671) Linea Ferroviaria Snodo Viabilistico <i>Altro:</i> Distaccamento VVF Area Aeroportuale Zona di tutela Varchi Accesso Aeroporto Struttura Ospedaliera Municipio Confine Comunale Fiume Serio Parco
ELEMENTI SENSIBILI (interni e a confine)	<input checked="" type="checkbox"/> Cliniche, Case di Cura, Centri Sociali: CSAIP di Gruppo Anziani e Pensionati di Bagnatica		
INFRASTRUTTURE	<input type="checkbox"/> Acquedotto <input type="checkbox"/> Metanodotto <input checked="" type="checkbox"/> Elettrodotta <input type="checkbox"/> Parco <input type="checkbox"/> Fiume Serio	<input checked="" type="checkbox"/> Autostrada A4 <input type="checkbox"/> Asse Interurbano (671) <input type="checkbox"/> Snodo Viabilistico <input type="checkbox"/> Ferrovia	
SCENARIO VIABILISTICO	AREA OMOGENEA 3		

[Vai a CARTOGRAFIA VULNERABILITÀ](#)

[Vai a CARTOGRAFIA AREE OMOGENEE](#)



RIQUADRO INCIVOLO		COMUNI INTERESSATI	SCHEDA VULNERABILITÀ
T4	45°39'42.06"N 9°44'53.63"E	Brusaporto, Seriate	



TIPOLOGIA DI DESTINAZIONE	COPERTURA RESIDENZIALE: NULLA COPERTURA INDUSTRIALE: NULLA		LEGENDA <i>Elementi Sensibili:</i> Cliniche, Case di Cura, Centri Sociali Industrie rischio rilevante Palestre Parrocchie, Centri Religiosi Poli Commerciali Strutture Scolastiche <i>Infrastrutture:</i> Acquedotto Metanodotto Elettrodotta Autostrada Asse Interurbano (671) Linea Ferroviaria Snodo Viabilistico <i>Altro:</i> Distaccamento VVF Area Aeroportuale Zona di tutela Varchi Accesso Aeroporto Struttura Ospedaliera Municipio Confine Comunale Fiume Serio Parco
ELEMENTI SENSIBILI (interni e a confine)			
INFRASTRUTTURE	<input type="checkbox"/> Acquedotto <input type="checkbox"/> Metanodotto <input type="checkbox"/> Fiume Serio <input type="checkbox"/> Parco	<input type="checkbox"/> Autostrada A4 <input type="checkbox"/> Asse Interurbano (671) <input type="checkbox"/> Snodo Viabilistico <input type="checkbox"/> Ferrovia	
SCENARIO VIABILISTICO	AREA OMOGENEA 3		

[Vai a CARTOGRAFIA
VULNERABILITÀ](#)

[Vai a CARTOGRAFIA
AREE OMOGENEE](#)

RIQUADRO INCIVOLO		COMUNI INTERESSATI		SCHEDA VULNERABILITÀ
T5	45°39'58.56"N 9°44'53.79"E	Brusaporto, Seriate		

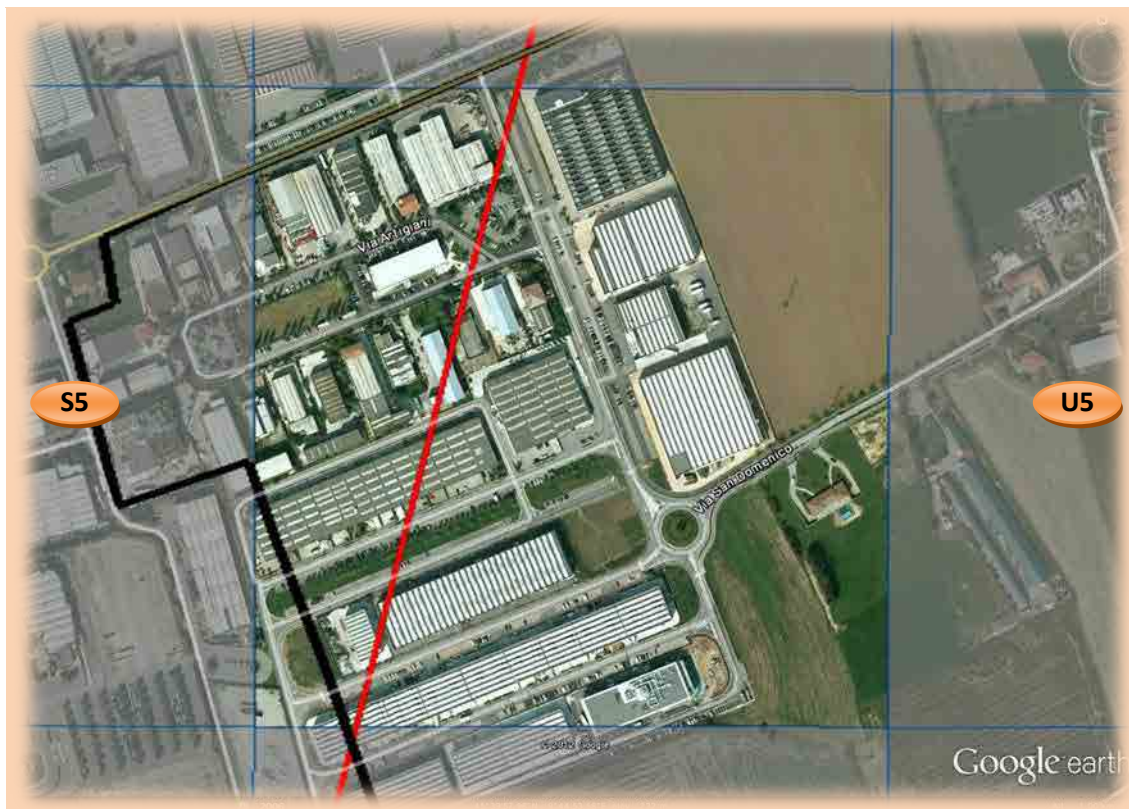

TIPOLOGIA DI DESTINAZIONE	COPERTURA RESIDENZIALE: NULLA COPERTURA INDUSTRIALE: ALTA		LEGENDA <i>Elementi Sensibili:</i> Cliniche, Case di Cura, Centri Sociali Industrie rischio rilevante Palestre Parrocchie, Centri Religiosi Poli Commerciali Strutture Scolastiche <i>Infrastrutture:</i> Acquedotto Metanodotto Elettrodotto Autostrada Asse Interurbano (671) Linea Ferroviaria Snodo Viabilistico <i>Altro:</i> Distaccamento VVF Area Aeroportuale Zona di tutela Varchi Accesso Aeroporto Struttura Ospedaliera Municipio Confine Comunale Fiume Serio Parco
ELEMENTI SENSIBILI (interni e a confine)			
INFRASTRUTTURE	<input type="checkbox"/> Acquedotto <input type="checkbox"/> Metanodotto <input type="checkbox"/> Fiume Serio <input type="checkbox"/> Parco	<input type="checkbox"/> Autostrada A4 <input type="checkbox"/> Asse Interurbano (671) <input type="checkbox"/> Snodo Viabilistico <input type="checkbox"/> Ferrovia	
SCENARIO VIABILISTICO	AREA OMOGENEA 3		

[Vai a CARTOGRAFIA VULNERABILITÀ](#)

[Vai a CARTOGRAFIA AREE OMOGENEE](#)



RIQUADRO INCIVOLO		COMUNI INTERESSATI	SCHEDA VULNERABILITÀ
T6	45°40'14.38"N 9°44'53.89"E	Seriate	



TIPOLOGIA DI DESTINAZIONE	COPERTURA RESIDENZIALE: NULLA COPERTURA INDUSTRIALE: CONSIDEREVOLE		LEGENDA <i>Elementi Sensibili:</i> <ul style="list-style-type: none"> Cliniche, Case di Cura, Centri Sociali Industrie rischio rilevante Palestre Parrocchie, Centri Religiosi Poli Commerciali Strutture Scolastiche <i>Infrastrutture:</i> <ul style="list-style-type: none"> Acquedotto Metanodotto Elettrodotta Autostrada Asse Interurbano (671) Linea Ferroviaria Snodo Viabilistico <i>Altro:</i> <ul style="list-style-type: none"> Distaccamento VVF Area Aeroportuale Zona di tutela Varchi Accesso Aeroporto Struttura Ospedaliera Municipio Confine Comunale Fiume Serio Parco
ELEMENTI SENSIBILI (interni e a confine)			
INFRASTRUTTURE	<input type="checkbox"/> Acquedotto <input type="checkbox"/> Metanodotto <input type="checkbox"/> Fiume Serio <input type="checkbox"/> Parco	<input type="checkbox"/> Autostrada A4 <input type="checkbox"/> Asse Interurbano (671) <input type="checkbox"/> Snodo Viabilistico <input type="checkbox"/> Ferrovia	
SCENARIO VIABILISTICO	AREA OMOGENEA 3		

[Vai a CARTOGRAFIA VULNERABILITÀ](#)

[Vai a CARTOGRAFIA AREE OMOGENEE](#)

RIQUADRO INCIVOLO		COMUNI INTERESSATI	SCHEDA VULNERABILITÀ
U3	45°39'26.08"N 9°45'15.87"E	Bagnatica, Brusaporto	



TIPOLOGIA DI DESTINAZIONE	COPERTURA RESIDENZIALE: NULLA COPERTURA INDUSTRIALE: NULLA		LEGENDA <i>Elementi Sensibili:</i> Cliniche, Case di Cura, Centri Sociali Industrie rischio rilevante Palestre Parrocchie, Centri Religiosi Poli Commerciali Strutture Scolastiche <i>Infrastrutture:</i> Acquedotto Metanodotto Elettrodotta Autostrada Asse Interurbano (671) Linea Ferroviaria Snodo Viabilistico <i>Altro:</i> Distaccamento VVF Area Aeroportuale Zona di tutela Varchi Accesso Aeroporto Struttura Ospedaliera Municipio Confine Comunale Fiume Serio Parco
ELEMENTI SENSIBILI (interni e a confine)			
INFRASTRUTTURE	<input checked="" type="checkbox"/> Acquedotto <input type="checkbox"/> Metanodotto <input checked="" type="checkbox"/> Elettrodotta <input type="checkbox"/> Parco	<input checked="" type="checkbox"/> Autostrada A4 <input type="checkbox"/> Asse Interurbano (671) <input type="checkbox"/> Snodo Viabilistico <input type="checkbox"/> Fiume Serio <input type="checkbox"/> Ferrovia	
SCENARIO VIABILISTICO	AREA OMOGENEA 3		

[Vai a CARTOGRAFIA VULNERABILITÀ](#)

[Vai a CARTOGRAFIA AREE OMOGENEE](#)

RIQUADRO INCIVOLO		COMUNI INTERESSATI	SCHEDA VULNERABILITÀ
U4	45°39'41.91"N 9°45'16.20"E	Bagnatica, Brusaporto	



TIPOLOGIA DI DESTINAZIONE	COPERTURA RESIDENZIALE: NULLA COPERTURA INDUSTRIALE: NULLA		LEGENDA <i>Elementi Sensibili:</i>  Cliniche, Case di Cura, Centri Sociali  Industrie rischio rilevante  Palestre  Parrocchie, Centri Religiosi  Poli Commerciali  Strutture Scolastiche <i>Infrastrutture:</i>  Acquedotto  Metanodotto  Elettrodotta  Autostrada  Asse Interurbano (671)  Linea Ferroviaria  Snodo Viabilistico <i>Altro:</i>  Distaccamento VVF  Area Aeroportuale  Zona di tutela  Varchi Accesso Aeroporto  Struttura Ospedaliera  Municipio  Confine Comunale  Fiume Serio  Parco
ELEMENTI SENSIBILI (interni e a confine)			
INFRASTRUTTURE	<input type="checkbox"/> Acquedotto <input type="checkbox"/> Metanodotto <input type="checkbox"/> Fiume Serio <input type="checkbox"/> Parco	<input type="checkbox"/> Autostrada A4 <input type="checkbox"/> Asse Interurbano (671) <input type="checkbox"/> Snodo Viabilistico <input type="checkbox"/> Ferrovia	
SCENARIO VIABILISTICO	AREA OMOGENEA 3		

[Vai a CARTOGRAFIA VULNERABILITÀ](#)

[Vai a CARTOGRAFIA AREE OMOGENEE](#)



PIANO DI EMERGENZA PROVINCIALE Rischio Incidente Aereo



Provincia di Bergamo
Protezione Civile

[vai a](#)
INDICE
ALLEGATI

Allegato 3 **AREE OMOGENEE**

Di seguito gli allegati relativi alle aree omogenee che rappresentano macroaree ognuna delle quali servita da una propria viabilità specifica, con lo scopo di velocizzare ed omogeneizzare le traiettorie viabilistiche. Nello specifico:

- Allegato 3.1**
Cartografia Aree Omogenee

rappresentazione cartografica
 riassuntiva delle 6 aree
 omogenee con relativa viabilità
 e riquadri della griglia
 INCIVOLO

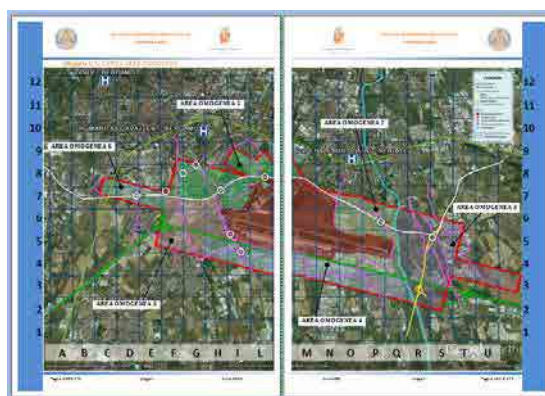

- Allegato 3.2**
Tabella Aree Omogenee

elenco delle aree omogenee
 con indicati nomi strade e
 snodi posti a servizio dell'area
 omogenea stessa

AREE OMOGENEE	STRADE (posti a servizio)	SNODI (posti a servizio)
AREA OMOGENEA 1	<ul style="list-style-type: none"> SP671 Strada Circonvallazione Paltriniano e Mugazzone Via Per Zanica Viale Gasparini Via Bramante Via San Giovanni Bosco, Via Per Orio al Serio Via Papa Giovanni; Via Locatelli, Via Cavour Via del Prato 	<ul style="list-style-type: none"> Snodo 3: Svincolo Cristallo Palace Snodo 4: Rotatoria Incrocio San G. Bosco Snodo 5: Rotatoria Via per Orio Snodo 8: Rotatoria per Zona Fiera
AREA OMOGENEA 2	<ul style="list-style-type: none"> SP671 SP117 Viale Giacomo Matteotti Via Paderno 	<ul style="list-style-type: none"> Snodo 9: Svincolo ad Ovest Fiume Serio
AREA OMOGENEA 3	<ul style="list-style-type: none"> SP671 SS42 Via Basse SP498 Via Levata, Via Pastrengo, Via San Domenico SP115 	<ul style="list-style-type: none"> Snodo 10: Snodo Viabilistico Briantea



Allegato 3.1: CARTA AREE OMOGENEE

[Vai a CARTOGRAFIA VULNERABILITÀ](#)

- 12 ONE TWO
- 11 ONE ONE
- 10 ONE ZERO
- 9 NINER
- 8 EIGHT
- 7 SEVEN
- 6 SIX
- 5 FIFE
- 4 FOWER
- 3 TREE
- 2 TWO
- 1 ONE

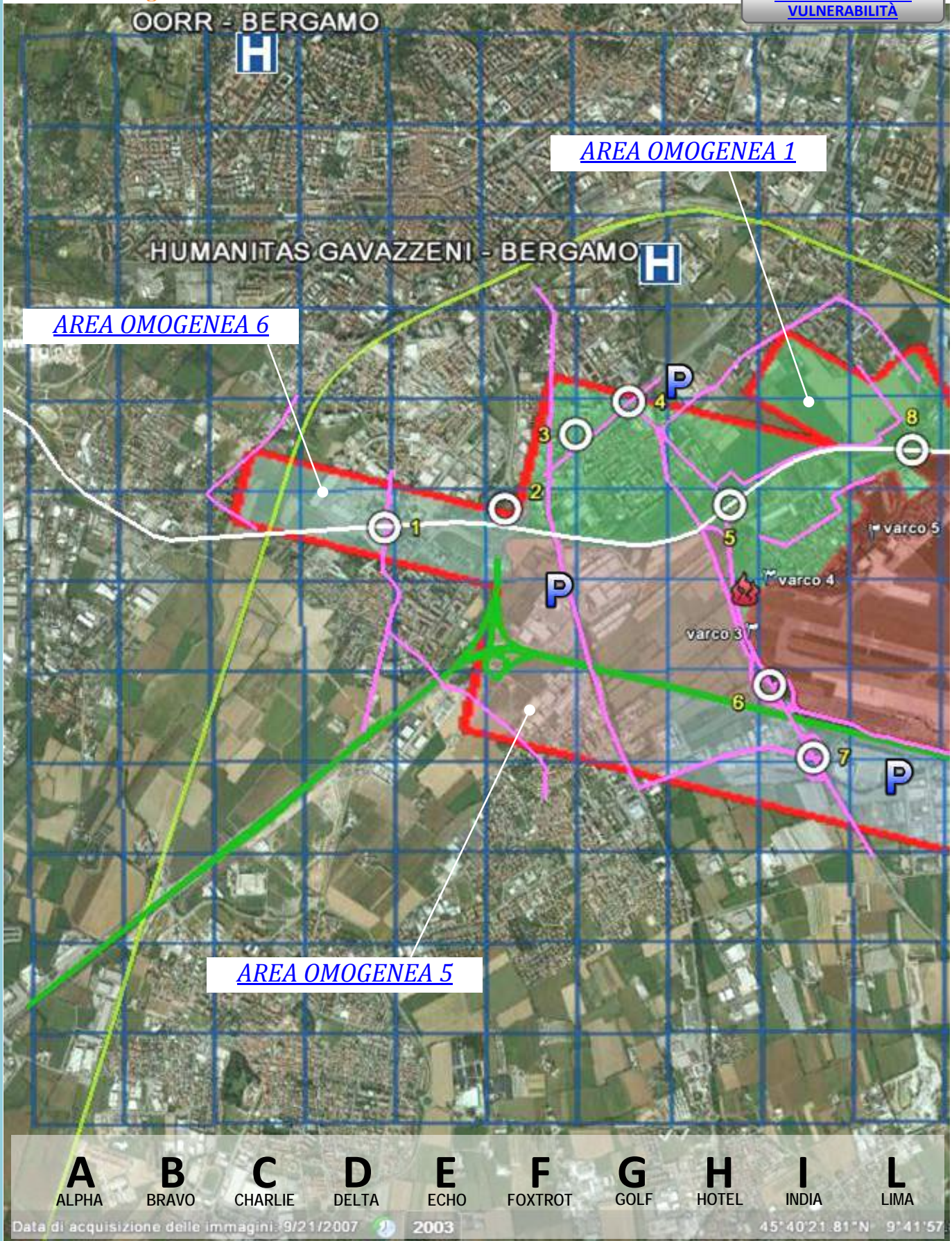

Data di acquisizione delle immagini: 9/21/2007 2003

45°40'21.81"N 9°41'57"



[Vai a CARTOGRAFIA
VULNERABILITÀ](#)

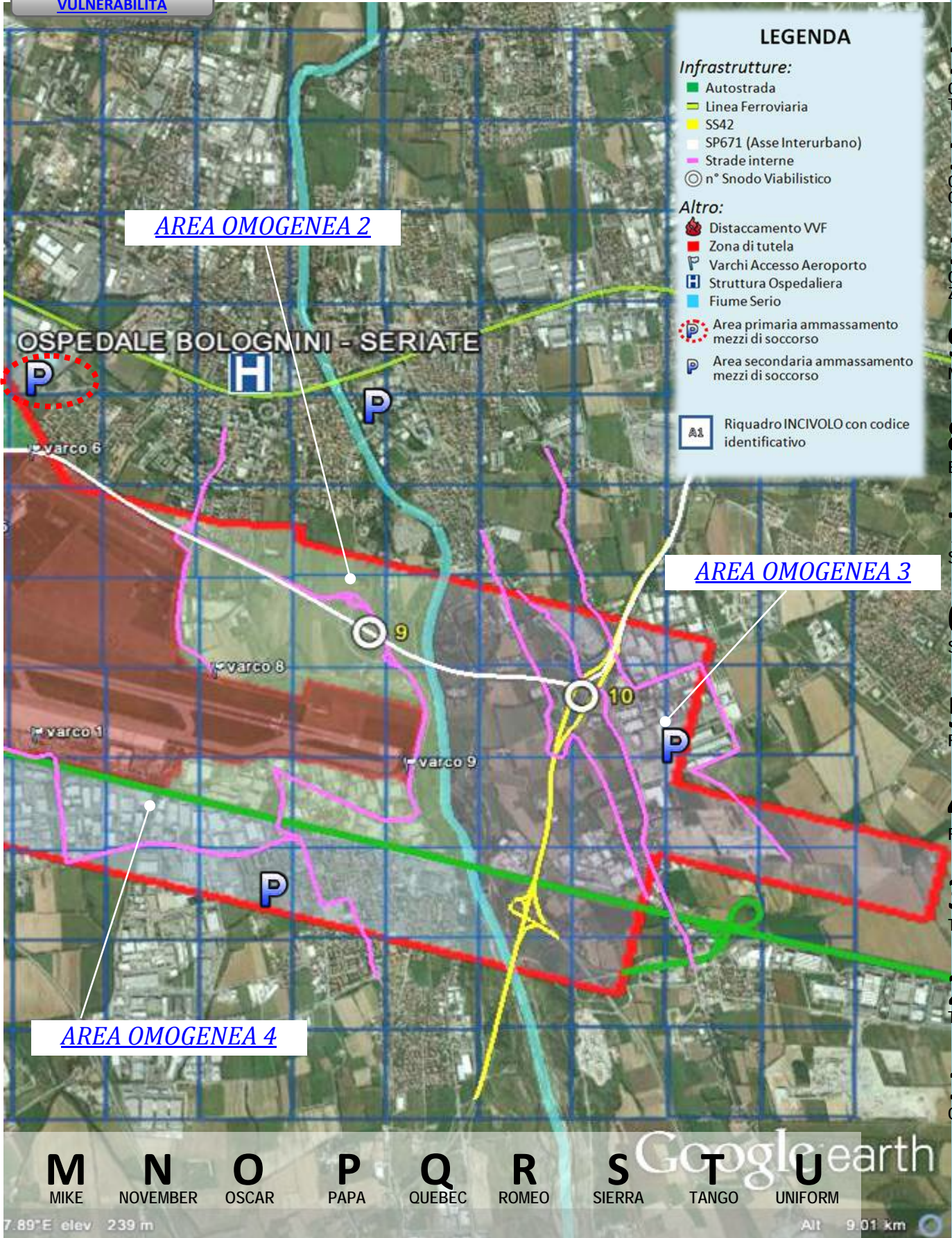

Allegato 3.2

TABELLA AREE OMOGENEE

Elenco infrastrutture viabilistiche individuate all'interno delle aree omogenee (strade e snodi); si specifica che per l'individuazione dei diversi snodi viene utilizzata l'identificazione riportata nel paragrafo "9.3 Snodi viabilistici strategici".

AREE OMOGENE	STRADE (poste a servizio)	SNODI (posti a servizio)
<u>AREA OMOGENEA 1</u>	<ul style="list-style-type: none"> • SP671 • Strada Circonvallazione Paltriniano e Mugazzone • Via Per Zanica • Viale Gasparini • Via Bramante • Via San Giovanni Bosco, Via Per Orio al Serio • Via Papa Giovanni; Via Locatelli, Via Cavour • Via del Prato 	<ul style="list-style-type: none"> • Snodo 2: Rotatoria Autostrada • Snodo 3: Svincolo Cristallo Palace • Snodo 4: Rotatoria incrocio San G.Bosco • Snodo 5: Rotatoria Via per Orio • Snodo 8: Rotatoria per Zona Fiera
<u>AREA OMOGENEA 2</u>	<ul style="list-style-type: none"> • SP671 • SP117 • Viale Giacomo Matteotti • Via Paderno 	<ul style="list-style-type: none"> • Snodo 9: Svincolo ad Ovest Fiume Serio
<u>AREA OMOGENEA 3</u>	<ul style="list-style-type: none"> • SP671 • SS42 • Via Basse • SP498 • Via Levata, Via Pastrengo, Via San Domenico 	<ul style="list-style-type: none"> • Snodo 10: Snodo Viabilistico Briantea
<u>AREA OMOGENEA 4</u>	<ul style="list-style-type: none"> • SP115 • SP116 • SP117 • SP591 bis • Via Portico • Via Azzano San Paolo • Viale Europa, Via Papa Giovanni XXIII 	<ul style="list-style-type: none"> • Snodo 6: Svincolo Aeroporto (su SP591 bis) • Snodo 7: Svincolo Orio Center
<u>AREA OMOGENEA 5</u>	<ul style="list-style-type: none"> • SP671 • SP591 (Via Cremasca) • SP591bis • Via Piave, Via Per Azzano • Via Dei Prati 	<ul style="list-style-type: none"> • Snodo 5: Rotatoria Via per Orio • Snodo 6: Svincolo Aeroporto (su SP591 bis)
<u>AREA OMOGENEA 6</u>	<ul style="list-style-type: none"> • SP671 • Via Grumellina, Giovanni Battista Moroni • Via San Bernardino 	<ul style="list-style-type: none"> • Snodo 1: Rotatoria Colognola • Snodo 2: Rotatoria Autostrada

Allegato 4 VIABILITÀ

Di seguito gli allegati relativi alla viabilità raggruppati per area omogenea:

SCHEDE Viabilità:	SCHEDE direzione strutture ospedaliere:																		
<p>1 Bergamo, Orio al Serio, Seriate</p> <p>STRADE SP671 Strada Circonvallazione Paltrossano e Migugione Via Per Zanone Viale Caspanini Via Bramante Via San Giovanni Bianco, Via Per Orio al Serio Via Papa Giovanni, Via Locatelli, Via Cavour Via del Preto</p> <p>SNODI (a cartografia numerata in giallo) Snodo 2: Rotatoria a sinistra alla Snodo 3: Svincolo Cristallo Palace Snodo 4: Rotatoria intorno Spa di Basso Snodo 5: Rotatoria Via per Orio Snodo 6: Rotatoria per Zona Pira</p> <p>LEGENDA Infrastrutture: Linea ferroviaria SP672 (Axa transverale) Spazio verde Aziende Dissesto (SP) Semafori Viali di circonvallazione Strutture ospedaliere Punto Serio Riduzione velocità con codice stradale</p>	<p>1 Bergamo, Orio al Serio, Seriate</p> <p>STRUTTURE OSPEDALIERE DI RIFERIMENTO</p> <table border="1"> <thead> <tr> <th>STRUTTURE OSPEDALIERE DI RIFERIMENTO</th> <th>CODICE PERCORSO CONSIGLIATO</th> <th>CODICE percorso secondario</th> </tr> </thead> <tbody> <tr> <td>Ospedale Bolognini, Comune di Seriate</td> <td>P01</td> <td>P02</td> </tr> <tr> <td>Humanitas Gavazzeni, Comune di Bergamo</td> <td>P03</td> <td>P04</td> </tr> <tr> <td>Ospedali Riuniti, Comune di Bergamo</td> <td>P05</td> <td>P06</td> </tr> <tr> <td>Nuovo Ospedale Papa Giovanni XXIII, Comune di Bergamo</td> <td>P07</td> <td>P08</td> </tr> <tr> <td>Ospedale Pavesi Fenaroli, Comune di Alzano Lombardo</td> <td>P09</td> <td>P10</td> </tr> </tbody> </table>	STRUTTURE OSPEDALIERE DI RIFERIMENTO	CODICE PERCORSO CONSIGLIATO	CODICE percorso secondario	Ospedale Bolognini, Comune di Seriate	P01	P02	Humanitas Gavazzeni, Comune di Bergamo	P03	P04	Ospedali Riuniti, Comune di Bergamo	P05	P06	Nuovo Ospedale Papa Giovanni XXIII, Comune di Bergamo	P07	P08	Ospedale Pavesi Fenaroli, Comune di Alzano Lombardo	P09	P10
STRUTTURE OSPEDALIERE DI RIFERIMENTO	CODICE PERCORSO CONSIGLIATO	CODICE percorso secondario																	
Ospedale Bolognini, Comune di Seriate	P01	P02																	
Humanitas Gavazzeni, Comune di Bergamo	P03	P04																	
Ospedali Riuniti, Comune di Bergamo	P05	P06																	
Nuovo Ospedale Papa Giovanni XXIII, Comune di Bergamo	P07	P08																	
Ospedale Pavesi Fenaroli, Comune di Alzano Lombardo	P09	P10																	
<p>Rappresentazione dettagliata delle aree omogenee e di tutte le informazioni specifiche per la viabilità (numero area, comuni coinvolti, strade e snodi posti a servizio, riquadri INCIVOLO, elementi sensibili presenti).</p>	<p>Rappresentazione direzioni da seguire per raggiungere le strutture ospedaliere ed identificazione del codice percorso relativo.</p>																		

Percorsi verso strutture ospedaliere:

<p>CODICE PERCORSO CONSIGLIATO P01</p>	<p>DESTINAZIONE OSPEDALE BOLOGNINI SERIATE (lungo Corso Roma) 3,3 km circa 6 min Link dettaglio percorso http://goo.gl/maps/x1pNE</p>		<p>Partenza da Via per Orio al Serio</p> <ol style="list-style-type: none"> 1 Procedi in direzione sud-est da Via per Orio al Serio verso Via Europa 2 Continua su Via Antonio Locatelli 3 Svolta a sinistra verso Via Guglielmo Marconi 4 Svolta a destra e imbecca Via Guglielmo Marconi 5 Continua su Circonvallazione Pompiano 6 Alla rotonda, prendi l'uscita 2° e rimani su Circonvallazione Pompiano 7 Alla rotonda prendi la 1° uscita e imbecca Via Lunga Attraversa la rotonda

Indicazione delle strade da seguire per ogni percorso ipotizzato con relativo link e QR-Code di collegamento a Google Maps. (vedi Nota [1] pag.75)



All'interno degli allegati è possibile reperire le seguenti informazioni:

- **AREA OMOGENEA:** numero identificativo dell'area omogenea;
- **COMUNI INTERESSATI:** indicazione dei Comuni sui quali l'area omogenea sussiste;
- **STRADE:** elenco delle strade principali individuate secondo i seguenti criteri:
 - strade a scorrimento veloce preposte al raggiungimento delle strutture ospedaliere sopra individuate;
 - strade principali (provinciali, ex provinciali, statali, ex statali) collocate capillarmente all'interno dell'intera area di;
 - strade locali strategiche di collegamento con la viabilità sopra individuata.
- **SNODI:** elenco degli snodi viabilistici e svincoli strategici che fungono da raccordo tra le varie strutture viabilistiche e che risultano pertanto interessati all'eventuale passaggio dei mezzi di soccorso per il raggiungimento dell'area di incidente e delle strutture ospedaliere individuate
- **IMMAGINI:** rappresentazione grafica (estrapolata da Google Earth con base ortofoto 2003-2011) dell'area omogenea, con l'individuazione all'interno dello stesso degli elementi viabilistici strategici;
- **RAPPRESENTAZIONI SIMBOLICHE:** degli elementi rappresentati nelle immagini, con l'individuazione di ulteriori oggetti di interesse quali:
 - Distaccamento VVF;
 - Varchi di Accesso all'area aeroportuale;
 - Zona di Tutela;
 - Strutture Ospedaliere;
 - Fiume Serio;
 - Riquadro INCIVOLO.
- **ELENCO STRUTTURE OSPEDALIERE:** le strutture ospedaliere di riferimento;
- **DIREZIONI VERSO STRUTTURE OSPEDALIERE:** rappresentazione grafica della direzione da seguire per raggiungere le strutture ospedaliere interessate;
- **CODICE PERCORSO:** il codice identificativo del percorso da seguire per il raggiungimento delle strutture ospedaliere, divisi tra Percorsi Consigliati e Percorsi Secondari;
- **DETTAGLIO PERCORSI:** il dettaglio delle strade da seguire per ogni percorso con l'indicazione della tempistica e della distanza relativa
- **LINK:** il collegamento a Google Maps del percorso specifico sia tramite URL (www.) che tramite QR-Code (vedi Nota [1] pag.75)

Allegato 4.1
VIABILITÀ
AREA OMOGENEA 1

<i>Scheda Viabilità</i>	<i>182</i>
<i>Scheda direzione strutture ospedaliere</i>	<i>183</i>
<i>Percorsi verso strutture ospedaliere</i>	<i>184</i>

AREA OMOGENEA	COMUNI INTERESSATI	SCHEDA VIABILITÀ
1	Bergamo, Orio al Serio, Seriate	

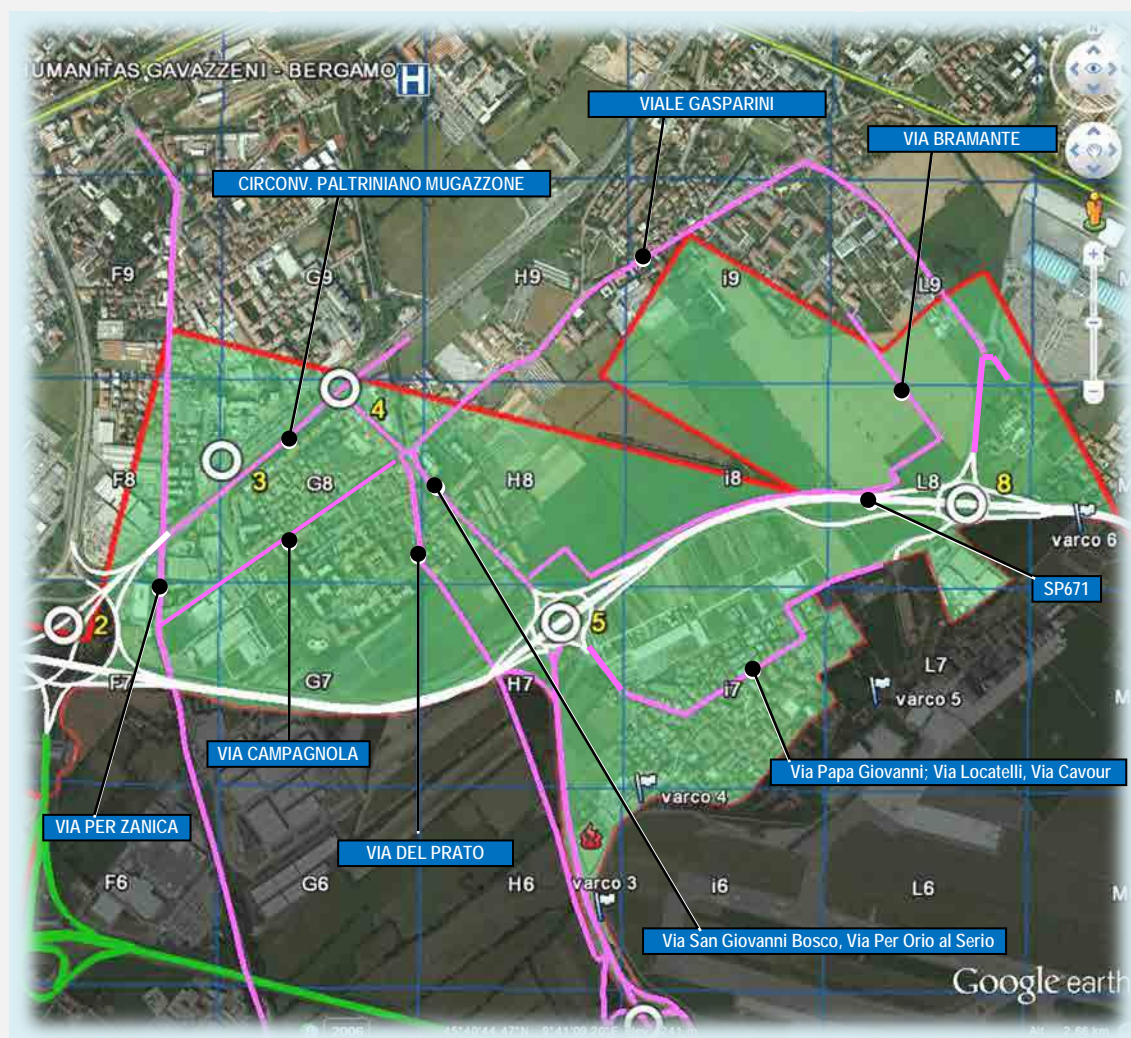

STRADE	SP671 Strada Circonvallazione Paltriniano e Mugazzone Via Per Zanica Viale Gasparini Via Bramante Via San Giovanni Bosco, Via Per Orio al Serio Via Papa Giovanni; Via Locatelli, Via Cavour Via del Prato	LEGENDA <i>Infrastrutture:</i> ■ Autostrada ■ Linea Ferroviaria ■ SS42 ■ SP671 (Asse Interurbano) ■ Strade interne ○ n° Snodo Viabilistico <i>Altro:</i> ■ Distaccamento VVF ■ Zona di tutela ■ Varchi Accesso Aeroporto ■ Struttura Ospedaliera ■ Fiume Serio A1 Riquadro INCIVOLO con codice identificativo
	SNODI (in cartografica numerati in giallo)	

[Vai a SCHEDA direzione strutture ospedaliere Area Omogenea 1](#)

[Vai a CARTOGRAFIA VULNERABILITÀ](#)

[Vai a CARTOGRAFIA AREE OMOGENEE](#)

