

COMUNE DI CASNIGO

Provincia di Bergamo

PIANO DI GOVERNO DEL TERRITORIO

DOCUMENTO DI PIANO

Quadro conoscitivo e orientativo

all. **A6**



titolo **Stato di fatto: aggiornamento della schedatura del centro storico di Casnigo**

data 5 maggio 2010



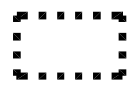

agg.

A progetto urbanistico
B studio socio economico
C studio geologico
D Valutazione Ambientale Strategica

arch. Marco Tomasi
Confindustria
dott. Renato Caldarelli
dott. Marco Maggi - Era

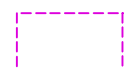
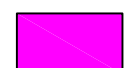
-  perimetro del centro storico
-  perimetro ed individuazione delle unità di rilevamento
- a individuazione delle porzioni edilizie

GRADO DI TRASFORMAZIONE DEGLI EDIFICI DEL CENTRO STORICO DI CASNIGO RISPETTO ALLA SCHEDATURA DEL PRG DEL 1998

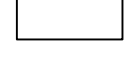
-  edifici demoliti
-  edifici demoliti e ricostruiti/nuove costruzioni
-  edifici trasformati
(rifacimento della copertura, recupero di sottotetti, chiusura o aggiunta di terrazzi e porticati, formazione di nuove aperture)
-  edifici poco trasformati
(rifacimento dell'intonaco, sostituzione di serramenti e parapetti, modifiche minime dei prospetti e delle aperture esterne)
-  edifici non trasformati
(nessuna evidente modifica esterna)
-  baracche e tettoie
-  edificio o manufatto interrato o non perimetrabile

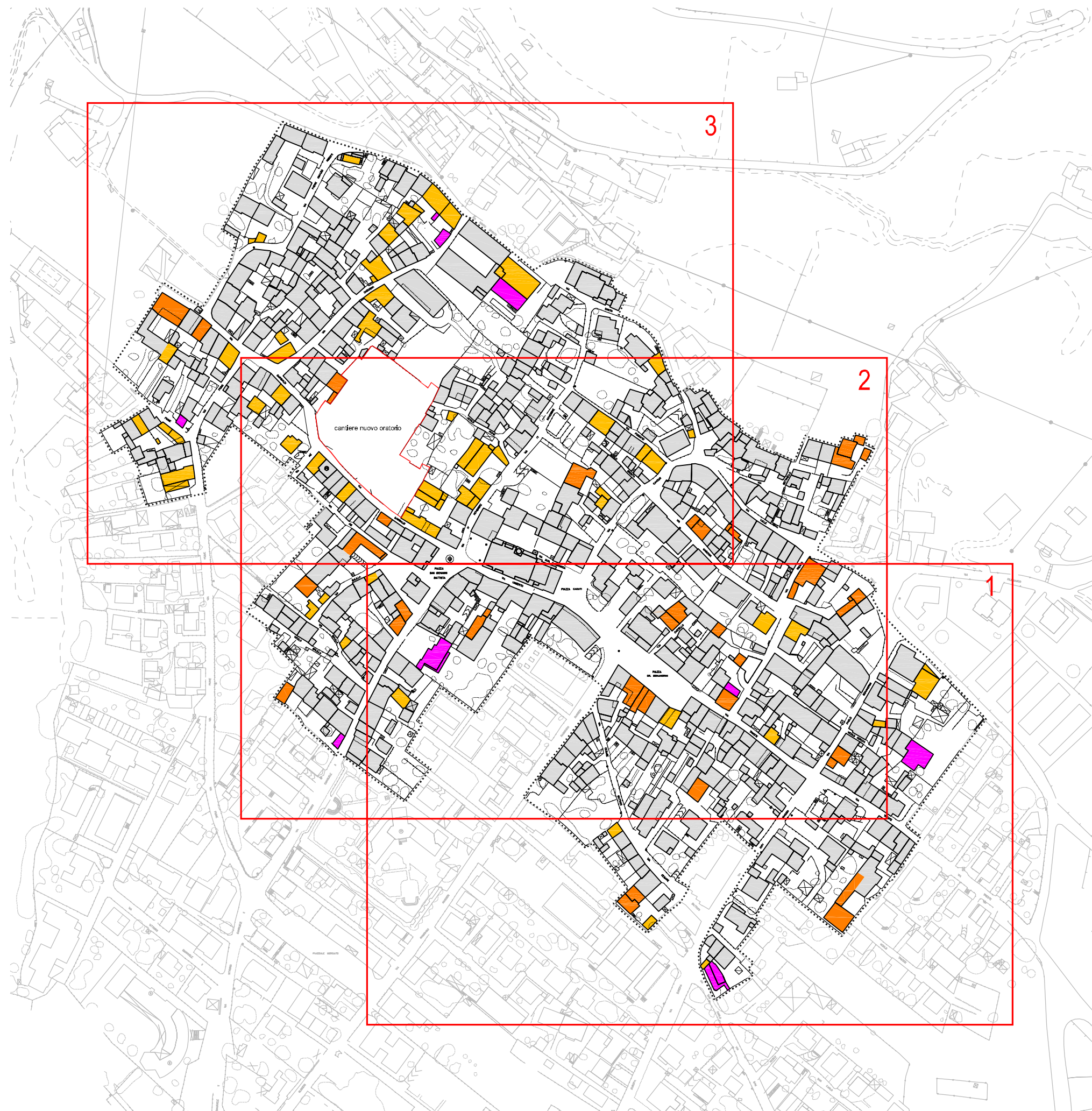

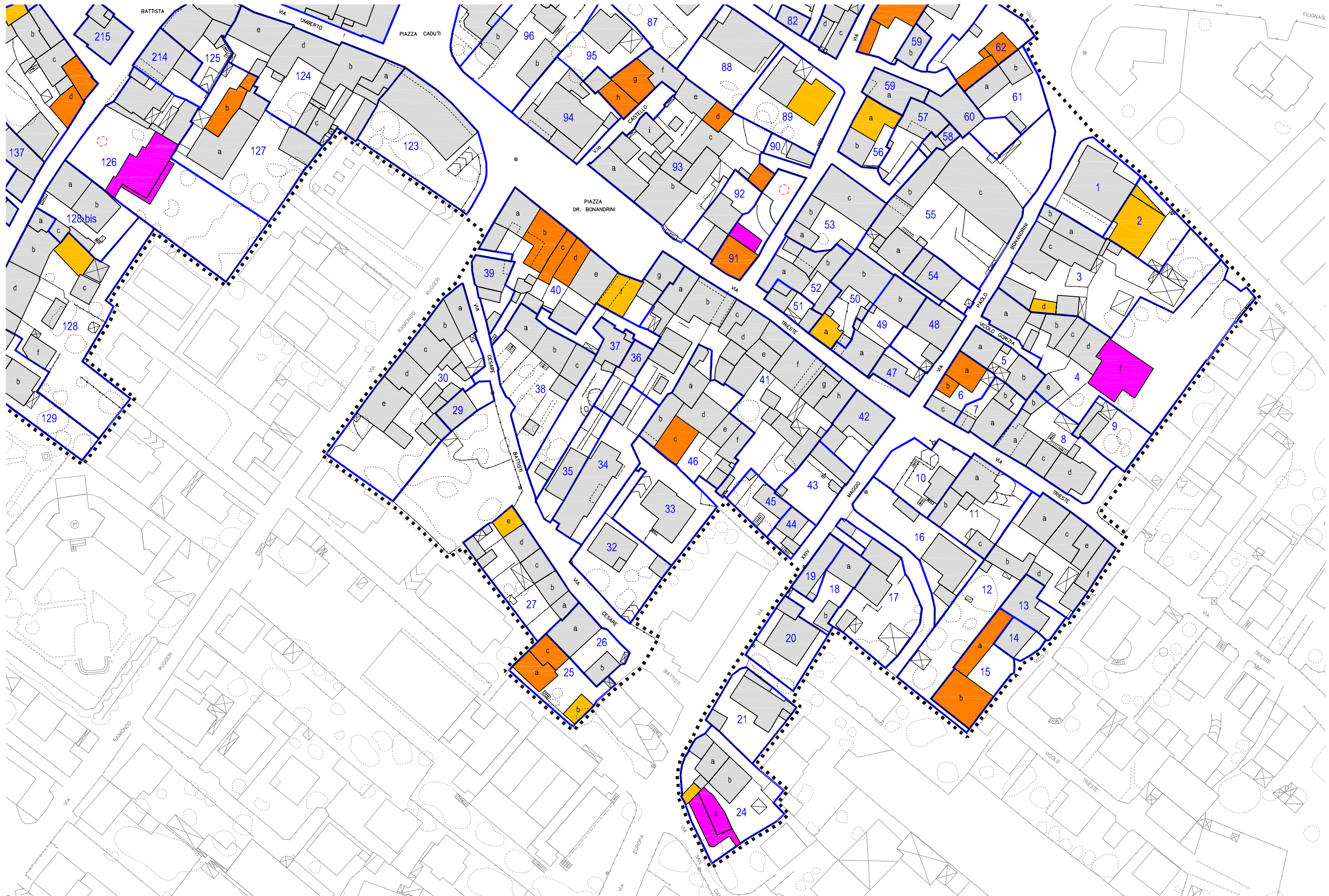

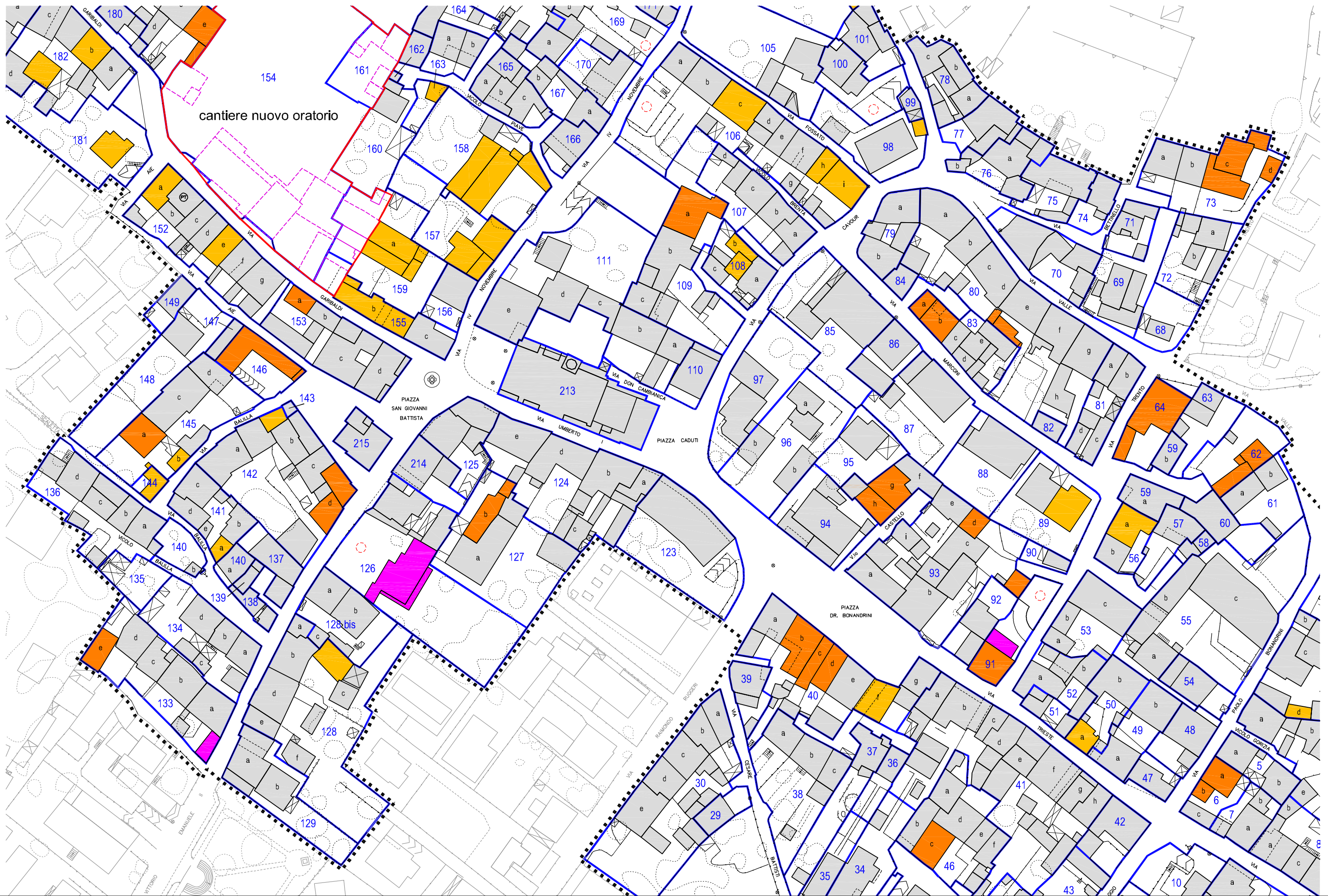

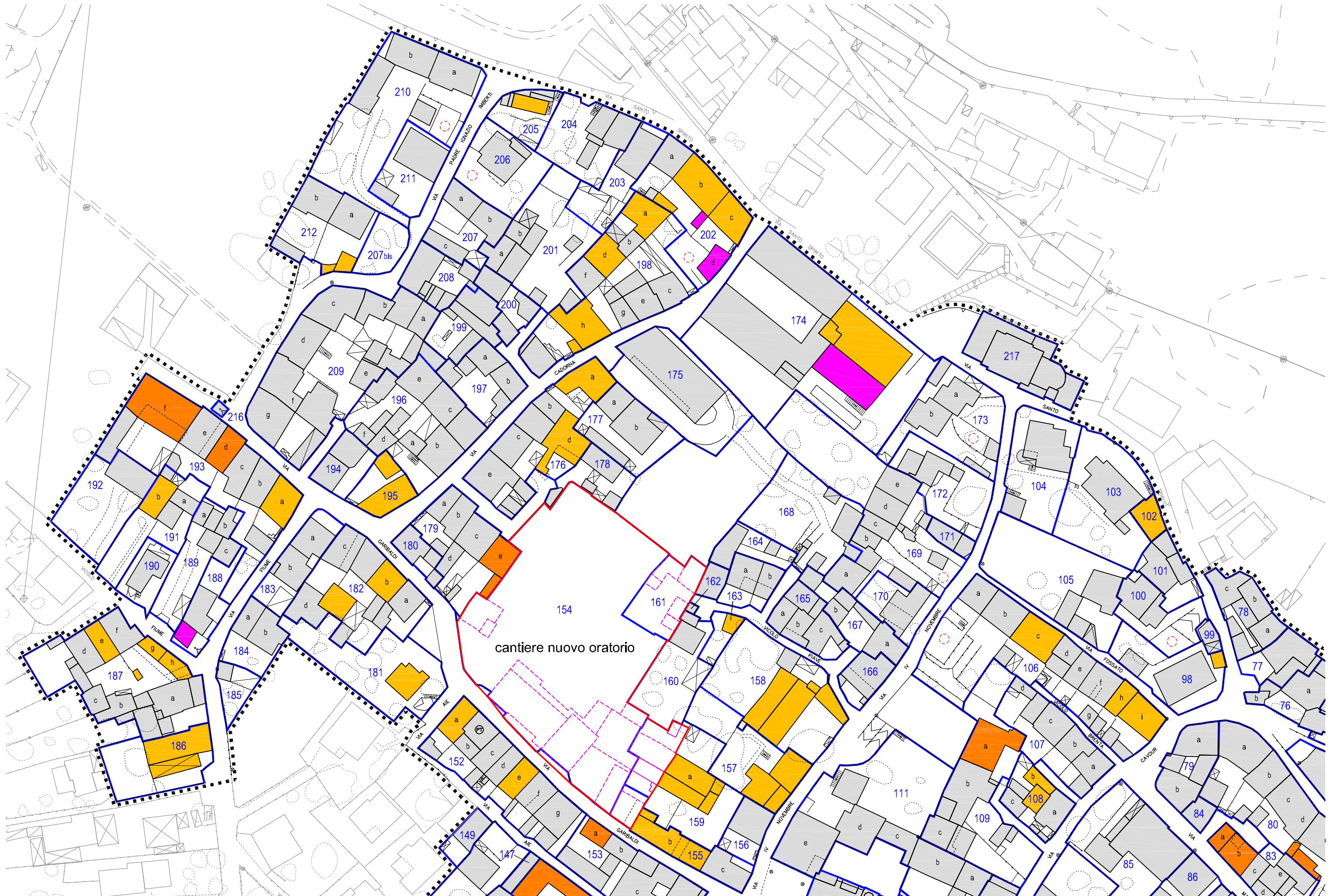

1

destinazione d'uso:
residenza

non trasformato



2

destinazione d'uso:
residenza

poco trasformato:
rifacimento della
copertura



3

destinazione d'uso:
residenza

a: poco trasformato
d: trasformato in parte
b-c: non trasformati



4

destinazione d'uso:
residenza

a-b-c-d-e: non trasformati
f: demolito e ricostruito



5

destinazione d'uso:
residenza

a-b: non trasformati



6

destinazione d'uso:
residenza

a-b: molto trasformati
c: non trasformato



7

destinazione d'uso:
residenza

a-b: non trasformati



8

destinazione d'uso:
residenza

a-b-c-d: non trasformati



9

destinazione d'uso:
residenza

non trasformato



10

destinazione d'uso:
residenza

non trasformato



11

destinazione d'uso:
residenza

a-b-c: non trasformati



12

destinazione d'uso:
residenza

a-b-c-d-f: non trasformati
e: poco trasformato



13

destinazione d'uso:
residenza

non trasformato



14

destinazione d'uso:
residenza

non trasformato



15

destinazione d'uso:
residenza

a: trasformato
b: molto trasformato



16

destinazione d'uso:
residenza

non trasformato



17

destinazione d'uso:
residenza

non trasformato



18

destinazione d'uso:
residenza

a-b: non trasformati



19

destinazione d'uso:
residenza

non trasformato



20

destinazione d'uso:
residenza

non trasformato



21

destinazione d'uso:
residenza

non trasformato



22

destinazione d'uso:
residenza

unità immobiliare
stralciata dalla zona A
con variante n.3 al PRG

23

destinazione d'uso:
residenza

unità immobiliare
stralciata dalla zona A
con variante n.3 al PRG

24

destinazione d'uso:
residenza

a-b: non trasformati
c: demolito e ricostruito
con aumento di volume



25

destinazione d'uso:
residenza

a-c: molto trasformati
b: trasformato



26

destinazione d'uso:
residenza

a-b: non trasformati



27

destinazione d'uso:
residenza

a-b-c-d: non trasformati
e: trasformato



28

destinazione d'uso:
residenza

unità immobiliare
stralciata dalla zona A
con variante n.3 al PRG

29

destinazione d'uso:
residenza

non trasformato



30

destinazione d'uso:
residenza

a-b-c-d-e: non trasformati



31destinazione d'uso:
residenzaunità immobiliare
stralciata dalla zona A
con variante n.3 al PRG**32**destinazione d'uso:
residenza

non trasformato

**33**destinazione d'uso:
residenza

non trasformato

**34**destinazione d'uso:
residenza

non trasformato

**35**destinazione d'uso:
residenza

non trasformato

**36**destinazione d'uso:
residenza

non trasformato



37

destinazione d'uso:
residenza

non trasformato



38

destinazione d'uso:
residenza

non trasformato



39

destinazione d'uso:
residenza

non trasformato



40

destinazione d'uso:
residenza

a-e-g: non trasformati
b-c-f: trasformati
d: molto trasformato



41

destinazione d'uso:
residenza

a-b-c-d-e-f-g-h: non
trasformati





42

destinazione d'uso:
residenza

non trasformato



43

destinazione d'uso:
residenza

non trasformato



44

destinazione d'uso:
residenza

non trasformato



45

destinazione d'uso:
residenza

non trasformato



46

destinazione d'uso:
residenza

a-b-d-e-f: non trasformati
c: trasformato





47

destinazione d'uso:
residenza

non trasformato



48

destinazione d'uso:
residenza

non trasformato



49

destinazione d'uso:
residenza

a.b: non trasformati



50

destinazione d'uso:
residenza

a: trasformato
b: non trasformato

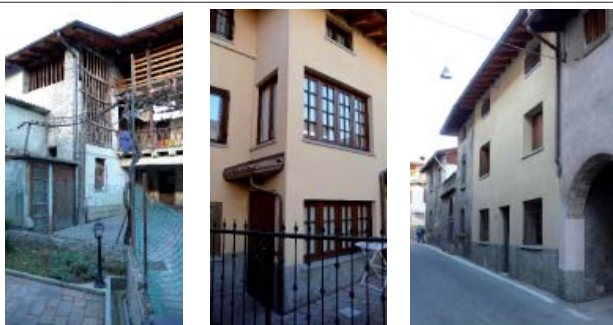

51

destinazione d'uso:
residenza

non trasformato



52

destinazione d'uso:
residenza

a-b: non trasformati



53

destinazione d'uso:
residenza

a-b-c: non trasformati



54

destinazione d'uso:
residenza

non trasformato



55

destinazione d'uso:
residenza

a-b-c: non trasformati



56

destinazione d'uso:
residenza

a: poco trasformato
b: non trasformato



57

destinazione d'uso:
residenza

non trasformato



58

destinazione d'uso:
residenza

non trasformato



59

destinazione d'uso:
residenza

a-b: non trasformati



60

destinazione d'uso:
residenza

non trasformato



61

destinazione d'uso:
residenza

a-b: non trasformati



62

destinazione d'uso:
residenza

molto trasformato



63destinazione d'uso:
residenza

non trasformato

**64**destinazione d'uso:
residenza

trasformato

**65**destinazione d'uso:
residenzastralciato dal perimetro
del centro storico**66**destinazione d'uso:
residenzastralciato dal perimetro
del centro storico**67**destinazione d'uso:
residenzastralciato dal perimetro
del centro storico

68

destinazione d'uso:
autorimessa

non trasformato



69

destinazione d'uso:
residenza

non trasformato



70

destinazione d'uso:
residenza

non trasformato



71

destinazione d'uso:
residenza

non trasformato



72

destinazione d'uso:
residenza

a-b: non trasformati



73

destinazione d'uso:
residenza

a-b: non trasformati
c-d: molto trasformati



74

destinazione d'uso:
residenza

non trasformato



75

destinazione d'uso:
residenza

non trasformato



76

destinazione d'uso:
residenza

a-b: non trasformati



77

destinazione d'uso:
residenza

non trasformato

78

destinazione d'uso:
residenza

a-b-c: non trasformati



79

destinazione d'uso:
residenza

a-b: non trasformati



80

destinazione d'uso:
residenza

a-b-c-d-f-g-h:
non trasformati
e: parzialmente
trasformato
(corpo accessorio)



81

destinazione d'uso:
residenza

a-b-c-d: non trasformati



82

destinazione d'uso:
autorimessa

non trasformato



83

destinazione d'uso:
residenza

a-b: trasformati
c-d-e: non trasformati



84

destinazione d'uso:
autorimessa

non trasformato



85

destinazione d'uso:
residenza

non trasformato



86

destinazione d'uso:
residenza

non trasformato



87

destinazione d'uso:
residenza

non trasformato



88

destinazione d'uso:
residenza

non trasformato



89

destinazione d'uso:
residenza

parzialmente trasformato



90

destinazione d'uso:
autorimessa

non trasformata



91

destinazione d'uso:
residenza

trasformato



92

destinazione d'uso:
residenza

non trasformato



93

destinazione d'uso:
residenza

a-b-c-e-f-g-h-i:
non trasformati
d: molto trasformato



94

destinazione d'uso:
residenza

non trasformato



95

destinazione d'uso:
residenza

non trasformato



96

destinazione d'uso:
residenza-autorimesse

a-b: non trasformati



97

destinazione d'uso:
residenza

non trasformato



98

destinazione d'uso:
residenza

parzialmente trasformato

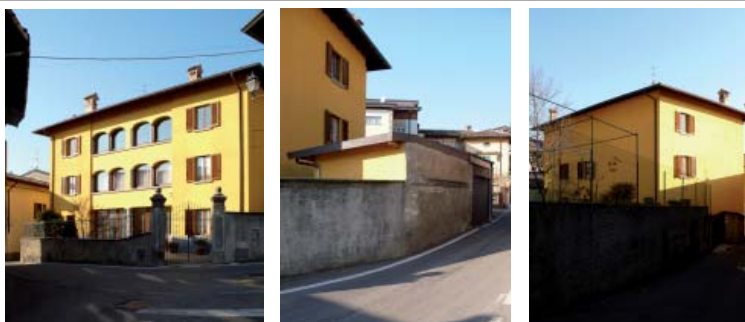

99

destinazione d'uso:
autorimessa

non trasformato



100

destinazione d'uso:
residenza

non trasformato



101

destinazione d'uso:
residenza

non trasformato



102

destinazione d'uso:
residenza

trasformato



103

destinazione d'uso:
residenza

non trasformato



104

destinazione d'uso:
residenza

non trasformato



105

destinazione d'uso:
residenza

non trasformato



106

destinazione d'uso:
residenza

a-b-d-e-f-g:
non trasformati

c-h-i: poco trasformati



107

destinazione d'uso:
residenza

non trasformato



108

destinazione d'uso:
residenza

a-c: non trasformati
b: poco trasformato



109

destinazione d'uso:
residenza

a: trasformato
b-c: non trasformato



110

destinazione d'uso:
residenza

non trasformato



111

destinazione d'uso:
residenza

a-b-c-d-e: non trasformati





112

destinazione d'uso:

unità immobiliare
stralciata dalla zona A
con variante n.3 al PRG

123

destinazione d'uso:
residenza

non trasformato



124

destinazione d'uso:
residenza

a-b-c-d-e: non trasformati



125

destinazione d'uso:
residenza

non trasformato



126

destinazione d'uso:
residenza

non trasformato

nuova costruzione:
residenza ed
autorimesse interrata



127

destinazione d'uso:
residenza

a: non trasformato
b: trasformato



128

destinazione d'uso:
residenza

a-b-c-d-e-f:
non trasformati



128 bis

destinazione d'uso:
residenza

a-b-c: non trasformati



129

destinazione d'uso:
residenza

a-b: non trasformati



130

unità immobiliare
stralciata dalla zona A
con variante n.3 al PRG

131

unità immobiliare
stralciata dalla zona A
con variante n.3 al PRG

132

unità immobiliare
stralciata dalla zona A
con variante n.3 al PRG

133

destinazione d'uso:
residenza

a: nuova autorimessa
b-c-d: non trasformati
e: trasformato

**134**

destinazione d'uso:
residenza

a-b-c-d: non trasformati

**135**

destinazione d'uso:
accessori agricoli

non trasformato

136

destinazione d'uso:
residenza

a-b-c-d: non trasformati



137

destinazione d'uso:
residenza

non trasformato



138

destinazione d'uso:
residenza

non trasformato



139

destinazione d'uso:
residenza

non trasformato



140

destinazione d'uso:
residenza

a-b: non trasformato



141

destinazione d'uso:
residenza

a: poco trasformato
b-c-d-e: non trasformati



142

destinazione d'uso:
residenza

a-b-c: non trasformati
d: trasformato



143

destinazione d'uso:
servizio tecnologico

non trasformato



144

destinazione d'uso:
accessorio alla residenza

poco trasformato



145

destinazione d'uso:
residenza

a: trasformato
b: poco trasformato
c-d: non trasformati



146destinazione d'uso:
residenza

trasformato

**147**destinazione d'uso:
autorimessa

non trasformato

**148**destinazione d'uso:
residenza

non trasformato

**149**destinazione d'uso:
residenza

non trasformato

**150**unità immobiliare stral-
ciata dalla zona A con
variante n.3 al PRG**151**unità immobiliare stral-
ciata dalla zona A con
variante n.3 al PRG

152

destinazione d'uso:
residenza

a-e: poco trasformati
b-c-d-f-g: non trasformati



153

destinazione d'uso:
residenza

a: trasformato
b-c-d: non trasformato



154

destinazione d'uso:
oratorio parrocchiale

cantiere



155

destinazione d'uso:
residenza

a: demolito
b: poco traformato
c: non trasformato



156destinazione d'uso:
residenza

non trasformato

**157**destinazione d'uso:
residenza

poco- trasformato

**158**destinazione d'uso:
residenza

poco trasformato

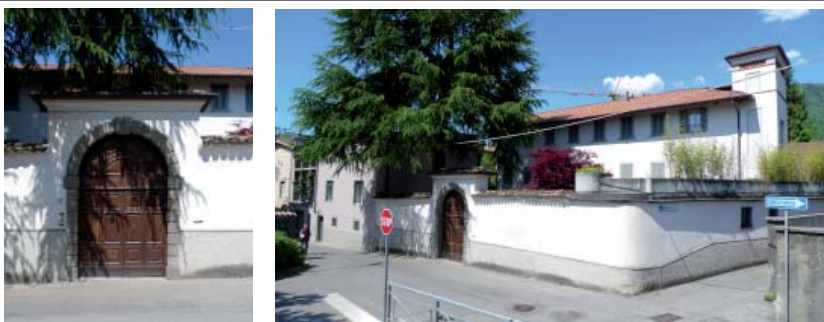
**159**destinazione d'uso:
residenzaa: poco trasformato
b: non trasformato**160**destinazione d'uso:
residenza

non trasformato

**161**

destinazione d'uso:

demolito

area inclusa nel
perimetro del nuovo
oratorio

162

destinazione d'uso:
residenza

non trasformato



163

destinazione d'uso:
residenza

non trasformati



164

destinazione d'uso:
residenza

non trasformato



165

destinazione d'uso:
residenza

non trasformato



166

destinazione d'uso:
residenza

non trasformato



167

destinazione d'uso:
residenza

a-b: non trasformati



168

destinazione d'uso:
residenza

non trasformato



169

destinazione d'uso:
residenza

a-b-c-d-e: non trasformati



170

destinazione d'uso:
residenza

non trasformato



171

destinazione d'uso:
produttivo

non trasformato



172

destinazione d'uso:
residenza

non trasformato



173

destinazione d'uso:
residenza

a-b: non trasformati



174

destinazione d'uso:
casa di riposo

poco trasformato
ampliamento
dell'edificio con l'aggiunta
di un nuovo corpo



175

destinazione d'uso:
casa di riposo

non trasformato



176

destinazione d'uso:
residenza

a-d: poco trasformati
b-c-e: non trasformati



177

destinazione d'uso:
residenza

a-b: non trasformati



178

destinazione d'uso:
residenza

non trasformato



179

destinazione d'uso:
residenza

a-b-c-d: non trasformati
e: trasformato

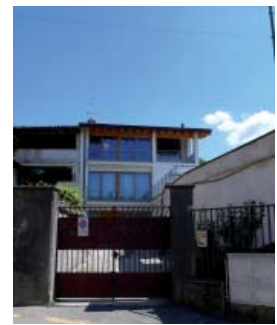

180

destinazione d'uso:
residenza

non trasformato



181

destinazione d'uso:
residenza

poco trasformato



182

destinazione d'uso:
residenza

a-c: non trasformati
b-d: poco trasformato



183

destinazione d'uso:
residenza

a-b: non trasformati



184

destinazione d'uso:
residenza

non trasformato



185

destinazione d'uso:
agricolo

non trasformato



186

destinazione d'uso:
residenza

poco trasformato



187

destinazione d'uso:
residenza

e-g-h: poco trasformati
a-b-c-d-f: non trasformati



188

destinazione d'uso:
residenza

non trasformato

nuova autorimessa



189

destinazione d'uso:
residenza

a-b-c: non trasformati



190

destinazione d'uso:
residenza

non trasformato



191

destinazione d'uso:
residenza

a: cantiere
b: non trasformato



192

destinazione d'uso:
residenza

non trasformato



193

destinazione d'uso:
residenza

d-f: trasformati
a: poco trasformato
b-c-e: non trasformati





194

destinazione d'uso:
residenza

non trasformato



195

destinazione d'uso:
residenza

poco trasformato



196

destinazione d'uso:
residenza

a-b-c-d-e-f:
non trasformati



197

destinazione d'uso:
residenza

a-b: non trasformati



198

destinazione d'uso:
residenza

a-d-h: poco trasformati
b-c-e-f-g: non trasformati



199

destinazione d'uso:
residenza

non trasformato



200

destinazione d'uso:
residenza

non trasformato



201

destinazione d'uso:
residenza

a-b: non trasformati



202

destinazione d'uso:
residenza

d: demolito e ricostruito
b-c: poco traformati
a: non trasformato





203

destinazione d'uso:
residenza

non trasformato



204

destinazione d'uso:
residenza

non trasformato



205

destinazione d'uso:
residenza

parzialmente trasformato



206

destinazione d'uso:
residenza

non trasformato



207

destinazione d'uso:
residenza

a-b-c: non trasformati



208

destinazione d'uso:
residenza

non trasformato



209

destinazione d'uso:
residenza

a-b-c-d-e-f-g:
non trasformati



210

destinazione d'uso:
residenza

a-b: non trasformati



211

destinazione d'uso:
residenza

non trasformato



212

destinazione d'uso:
residenza

a-b: non trasformato

fabbricato accessorio
trasformato



213

destinazione d'uso:
edificio religioso

non trasformato



214

destinazione d'uso:
servizio pubblico

non trasformato



215

destinazione d'uso:
servizio pubblico

non trasformato



216

destinazione d'uso:
edificio religioso

non trasformato



217

destinazione d'uso:
edificio religioso

non trasformato

