

- perimetro del centro storico
- grado I
- grado II
- grado III
- grado IV
- grado V
- pavimentazioni di pregio
  
- ELEMENTI ISOLATI SOGGETTI A TUTELA**
- muri di recinzione
- elementi puntuali (pilastri, colonne, portici e androni)
- facciata sulla quale si applicano le modalità d'intervento del grado I
  
- interventi specifici (Piano delle regole)

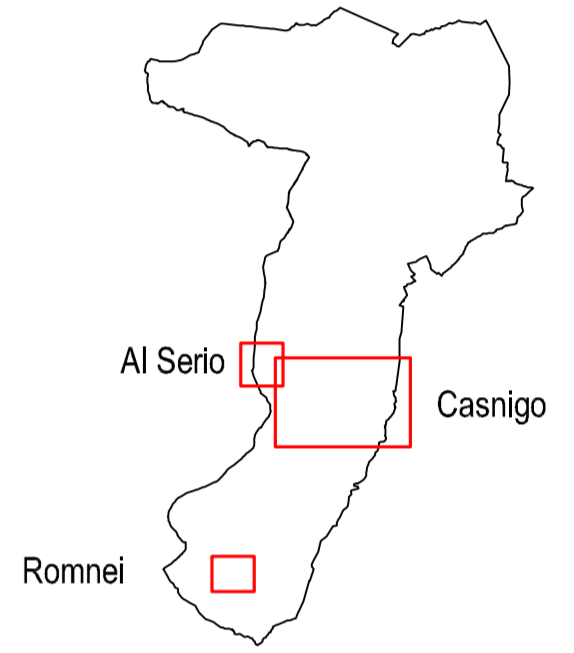

**COMUNE DI CASNIGO**  
 Provincia di Bergamo  
**PIANO DI GOVERNO DEL TERRITORIO**  
 ADOZIONE delib. del C.C. n. 39 del 29 luglio 2010

**PIANO DELLE REGOLE**  
 Modificato a seguito dell'accoglimento delle osservazioni con delib. del C.C. n. 3 del 2 febbraio 2011

tavola **A22**  
 titolo **Progetto: centri storici**  
 scala 1:1.000  
 file 220 CS progetto  
 data 7 giugno 2010  
 agg. 12 aprile 2011

progetto urbanistico  
 studio socio economico  
 studio geologico  
 Valutazione Ambientale Strategica

arch. Marco Tomasi  
 Confindustria  
 dott. Renato Caldarelli  
 dott. Marco Maggi - Era

