

# COMUNE DI CASNIGO

Provincia di Bergamo

## PIANO DI GOVERNO DEL TERRITORIO

### PIANO DEI SERVIZI

all. **A17/2**

titolo **Stato di fatto: schede dei servizi**

data 3 gennaio 2010

agg.

- A** progetto urbanistico
- B** studio socio economico
- C** studio geologico
- D** Valutazione Ambientale Strategica

arch. Marco Tomasi  
Confindustria  
dott. Renato Caldarelli  
dott. Marco Maggi - Era

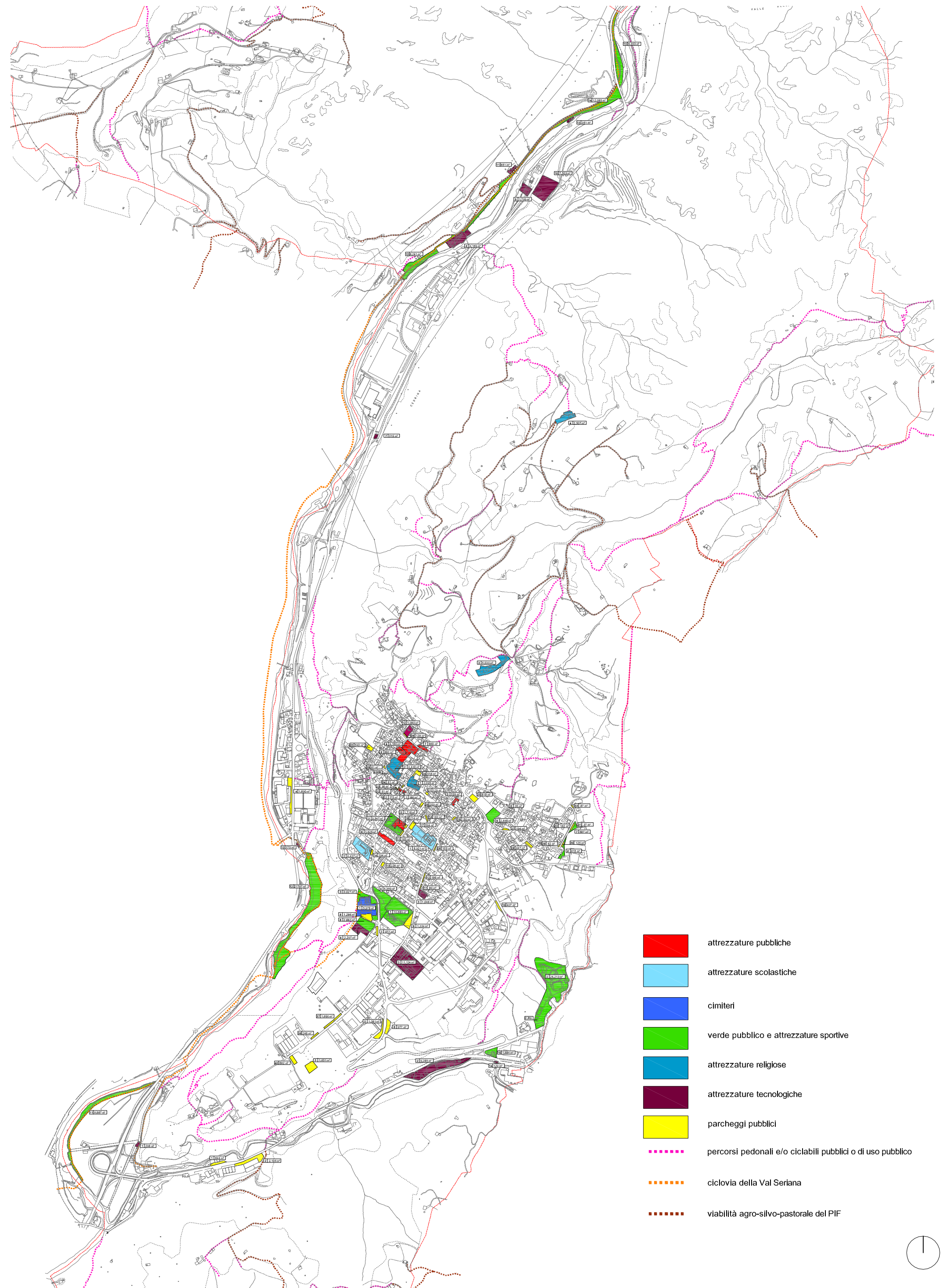

-  attrezzature pubbliche
-  attrezzature scolastiche
-  cimiteri
-  verde pubblico e attrezzature sportive
-  attrezzature religiose
-  attrezzature tecnologiche
-  parcheggi pubblici
-  percorsi pedonali e/o ciclabili pubblici o di uso pubblico
-  ciclovia della Val Seriana
-  viabilità agro-silvo-pastorale del PIF

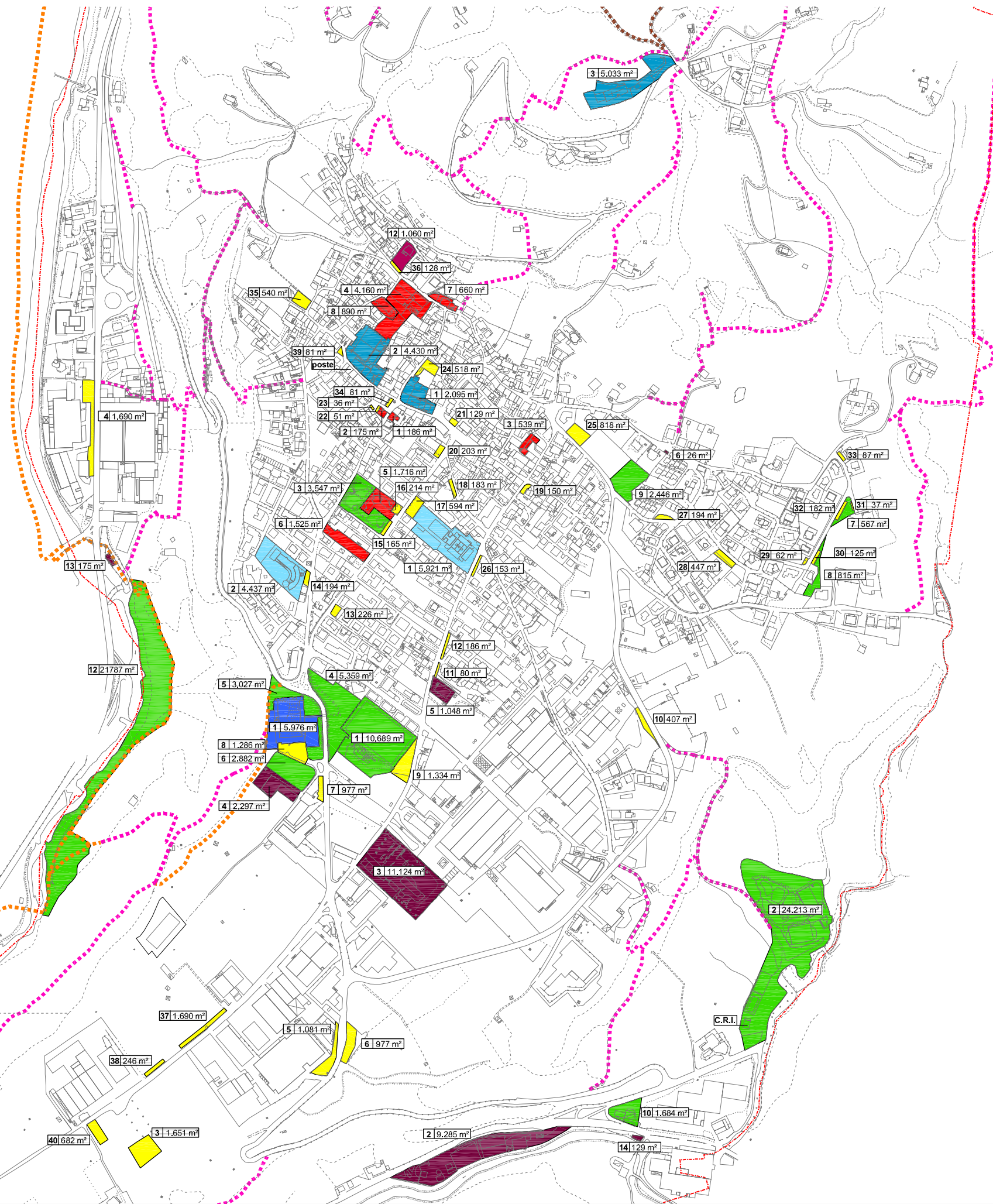

PIANO DEI SERVIZI  
STATO DI FATTO

n.	Attrezzature pubbliche	mq	note
1	ex municipio	186	
2	Biblioteca	175	
3	"Circolo della Fratellanza"	539	
4	casa di riposo "San Giuseppe" e alloggi comunali	5.051	
5	Municipio	1.716	
6	mercato	1.525	
7	ex chiesa di Santo Spirito	660	
TOT		9.852	

n.	Attrezzature scolastiche	mq	note
1	Polo scolastico "C. Bagardi e V. Bonandrini"	5.921	
2	Scuola dell'infanzia "Sorelle Franchina"	4.437	
TOT		10.358	

n.	Attrezzature religiose	mq	note
1	Chiesa di San Giovanni Battista	2.095	
2	oratorio di San Giovanni Bosco	4.430	in corso di realizzazione
5	Santuario della SS.Trinità	5.033	
6	Santuario Madonna d'Erbia	2.507	
TOT		14.065	

n.	Cimiteri	mq	note
1	Cimitero	5.976	
TOT		5.976	

n.	Verde e attrezzature sportive	mq	note
1	Centro sportivo	10.689	
2	Centro sportivo intercomunale "Pietro Radici"	24.213	
3	giardini	3.547	
4	verde pubblico cimitero	5.359	
5	verde pubblico cimitero	3.027	
6	verde pubblico piattaforma ecologica	2.882	
7	verde pubblico - via Baschenis	567	
8	verde pubblico - via Baschenis	815	
9	parco giochi via Valle	2.446	
10	verde pubblico - Onda Blu	1.684	
11	pista ciclabile - tratto sud	8.687	
12	pista ciclabile - tratto zona cimitero	21.787	
13	pista ciclabile - tratto nord	6.241	
14	pista ciclabile - tratto nord - ponte del Costone	12.085	
15	pista ciclabile - tratto nord - confine comunale	6.303	
TOT		110.332	

cod.	Attrezzature tecnologiche	mq	note
1	centrale idroelettrica	298	
2	depuratore	9.285	

3	cabina ENEL	11.124	
4	piattaforma ecologica	2.297	
5	TELECOM	1.048	
6	cabina elettrica	26	
7	centrale idroelettrica	319	
8	acquedotto	4.169	
9	centrale idroelettrica	1.799	
10	centrale idroelettrica	7.503	
11	centrale elettrica	651	
12	impianto acquedotto	1.060	
13	cabina metano	175	
14	impianto depurazione	129	
15	impianto acquedotto	351	
<b>TOT</b>		<b>40.234</b>	

<b>cod.</b>	<b>Parcheggi pubblici</b>	<b>mq</b>	<b>note</b>
1	via Lungo Romna	644	
2	via Lungo Romna	2.105	
3	PL via Agro	1.651	
4	S.S. 671	1.690	
5	via Carrali	1.081	
6	via Carrali	977	
7	via Tribulina	366	
8	parcheggio cimitero	1.286	
9	via Europa	1.334	
10	via Brusit	407	
11	via Europa	80	
12	via Europa	186	
13	via Ruggeri	226	
14	via Vittorio Emanuele II	194	
15	via Ruggeri	165	
16	via Ruggeri	214	
17	via Ruggeri	594	
18	via Cesare Battisti	183	
19	via XXIV Maggio	150	
20	via Ruggeri	203	
21	piazza Bonandrini	129	
22	parcheggio biblioteca	51	
23	parcheggio biblioteca	36	
24	via IV Novembre	518	parcheggio su due livelli
25	via Valle	818	
26	via Europa	153	
27	via Buonarroto	194	
28	via Leonardo da Vinci	447	
29	via Baschenis	62	
30	via Baschenis	125	
31	via Baschenis	37	
32	via Baschenis	182	
33	via Flignasco	87	
34	piazza San Giovanni Battista	81	

35	via Garibaldi	540	
36	via Santo Spirito	128	
37	PL via Agro	1.690	
38	PL via Agro	246	
39	via Garibaldi	81	
40	PL via Agro	682	
TOT		20.023	

<b>Totale servizi</b>	<b>210.840</b>
-----------------------	----------------

**POLO SCOLASTICO C. BAGARDI E V. BONANDRINI**

**attrezzatura scolastica 1**

indirizzo	via Europa
proprietà	comunale
sup. area mq	5.921 mq
descrizione	<p>L'edificio ospita la scuola statale primaria e la scuola statale secondaria di primo grado.</p> <p>Edificio recente isolato che si sviluppa su tre piani fuori terra ed un piano interrato. Oltre agli spazi per l'attività scolastica all'interno dell'edificio si trovano la palestra comunale e la sala multifunzionale sempre comunale. La struttura attualmente non è dotata di locale mensa.</p> <p>Sul retro della scuola c'è un grande cotrile asfaltato.</p> <p>Il complesso è stato ristrutturato nel 2007. Parcheggio pubblico adiacente.</p>

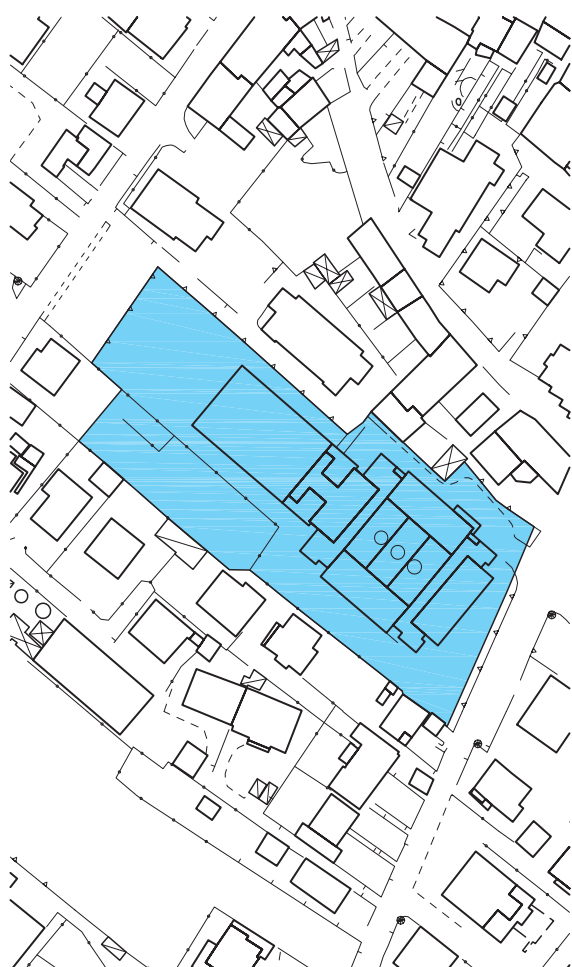

scala 1:2.000



**SCUOLA DELL'INFANZIA "SORELLE FRANCHINA"**

**attrezzatura scolastica 2**

indirizzo	via Vittorio Emanuele II, 106
proprietà	privata
sup. area mq	4.437 mq
descrizione	Scuola privata paritaria. Edificio recente isolato che si sviluppa su due piani fuori terra con un cortile interno ed un'area retrostante a verde piantumata. Parcheeggio pubblico adiacente.

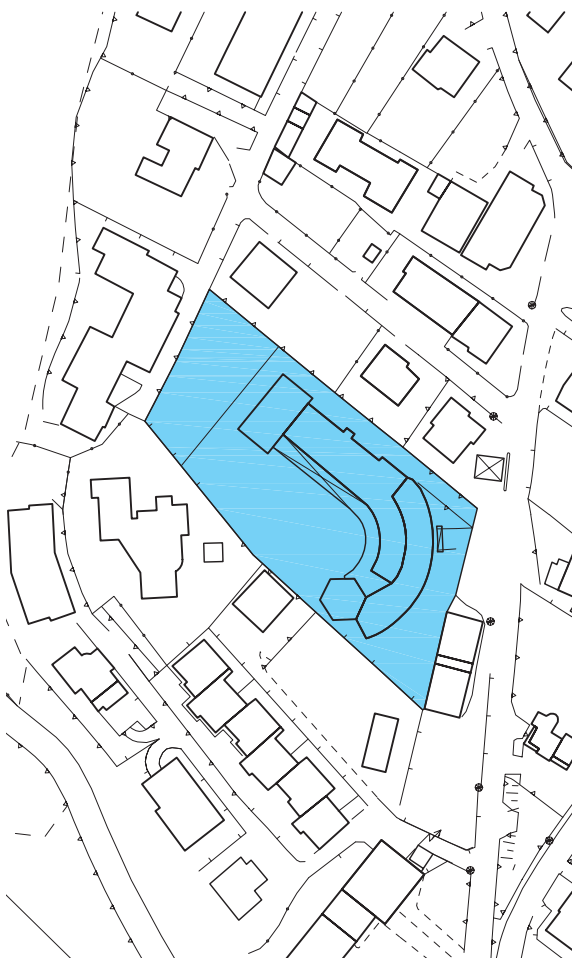

scala 1:2.000





**EX-MUNICIPIO****attrezzatura pubblica 1**

indirizzo	via Vittorio Emanuele II
proprietà	comunale
sup. area mq	186 mq
descrizione	Ex municipio attualmente non utilizzato. Edificio in cortina edilizia nel centro storico molto trasformato, si sviluppa su tre piani fuori terra con piccolo cortile interno.



scala 1:2.000



**BIBLIOTECA****attrezzatura pubblica 2**

indirizzo	piazza San Giovanni Battista
proprietà	comunale
sup. area mq	175 mq
descrizione	Edificio isolato in centro storico su due piani fuori terra occupati dalla biblioteca e dalla sala consiliare. Parcheggio pubblico sulla piazza



scala 1:2.000



**“CIRCOLO DELLA FRATELLANZA”**

**attrezzatura pubblica 3**

indirizzo	via Trento, 10
proprietà	Società di mutuo soccorso
sup. area mq	539 mq
descrizione	Edificio storico di tre piani fuori terra più un piano cantina in centro storico. E' sede di numerose associazioni e un'ala dell'edificio ospita il teatro.



scala 1:2.000



**CASA DI RIPOSO “SAN GIUSEPPE”**

**attrezzatura pubblica 4**

indirizzo	via Santo Spirito, 15
proprietà	Casa di Riposo San Giuseppe
sup. area mq	4.160 mq
descrizione	Residenza sanitario assistenziale con 104 posti letto. Il complesso si trova in centro storico, è costituito da tre edifici principali di quattro piani fuori terra. Di recente è stata realizzata la nuova cucina. Parcheggi interni.

scala 1:2.000



**MUNICIPIO**

**attrezzatura pubblica 5**

indirizzo	via Raimondo Ruggeri, 38
proprietà	comunale
sup. area mq	1.716 mq
descrizione	Attuale sede del municipio, ex scuola elementare. Edificio recente isolato su due piani fuori terra ed un piano controterra. Cortile e giardino. Parcheggio pubblico adiacente

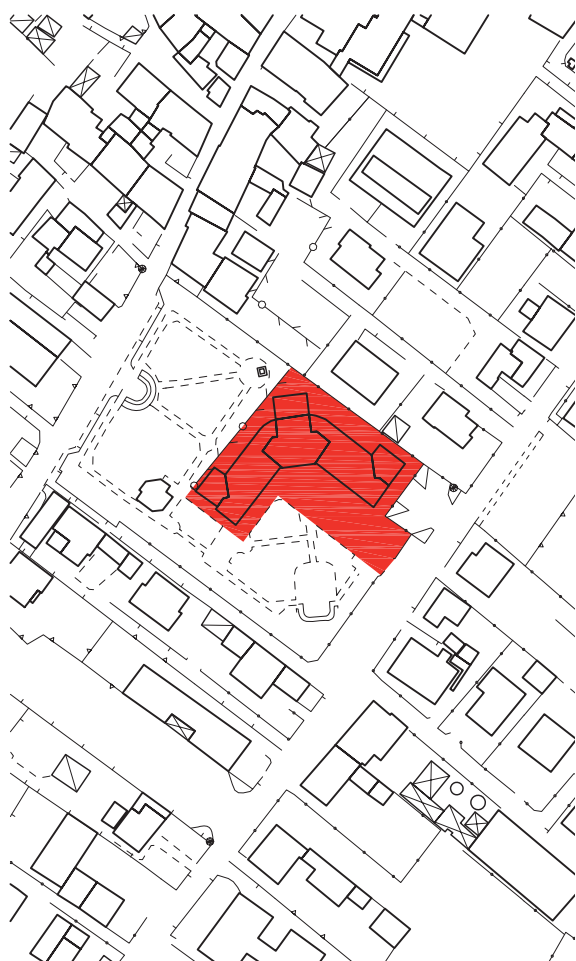

scala 1:2.000



**PIAZZA DEL MERCATO****attrezzatura pubblica 6**

indirizzo	via Raimondo Ruggeri, via Vittorio Emanuele II
proprietà	comunale
sup. area mq	1.525
descrizione	Piazzale asfaltato accessibile dalle vie Raimondo Ruggeri e Vittorio emanuele II. Quando non c'è il mercato è utilizzato come parcheggio pubblico



scala 1:2.000



**EX CHIESA DI SANTO SPIRITO**

attrezzatura pubblica 7

indirizzo	via Santo Spirito
proprietà	comunale
sup. area mq	660
descrizione	Ex chiesa in corso di restauro da destinarsi a centro culturale



scala 1:2.000



**ALLOGGI COMUNALI****attrezzatura pubblica 8**

indirizzo	via Cadorna
proprietà	comunale
sup. area mq	890
descrizione	Ex case Gescal. Edificio isolato in centro storico di due piani fuori terra di recente ristrutturazione nel quale sono stati ricavati gli alloggi comunali. Si trova nelle immediate vicinanze della casa di riposo San Giuseppe. Cortile interno.





**CIMITERO**

**cimitero 1**

indirizzo	via Tribulina
proprietà	comunale
sup. area mq	5.976 mq
descrizione	<p>Il cimitero si compone di una parte principale centrale con il campo per le sepolture perimetrato su tre lati dai colombari su due livelli e sul quarto lato da cappelle private. Con il recente ampliamento verso est è stato realizzato un nuovo accesso pedonale e un nuovo campo per le sepolture; ad ovest nuovi loculi disposti su tre livelli e la cappella. Parcheggio pubblico adiacente.</p> <p>Il Comune di Casnigo è dotato di Piano regolatore Cimiteriale e regolamento cimiteriale approvati con Deliberazione C.C. n. 36 del 29 luglio 2009</p>

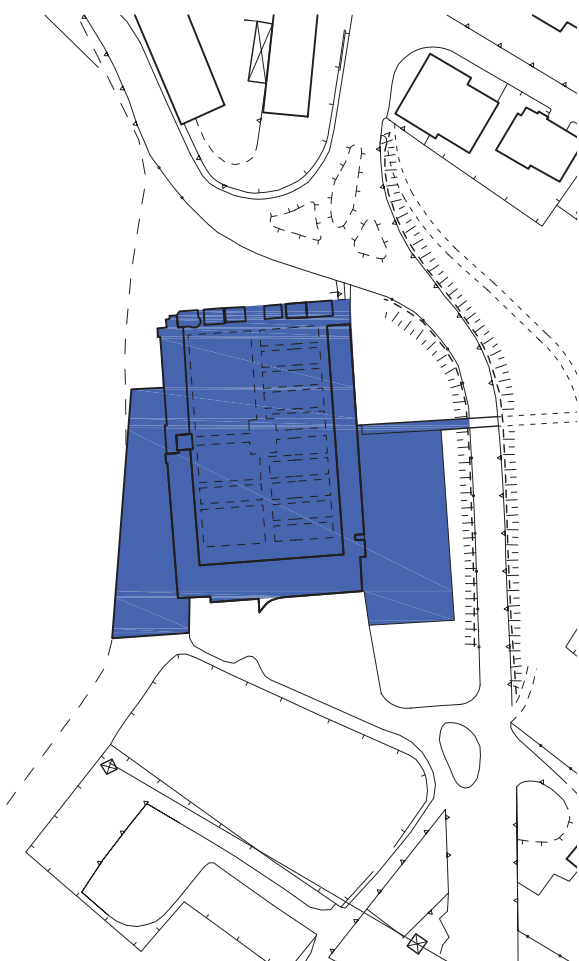

scala 1:2.000



**CHIESA PARROCCHIALE DI SAN GIOVANNI BATTISTA**

attrezzatura religiosa 1

indirizzo	piazza San Giovanni Battista
proprietà	Parrocchia di San Giovanni Battista
sup. area mq	2.095 mq
descrizione	L'area di proprietà religiosa comprende diversi edifici di notevole valore architettonico che si collocano nel cuore del centro storico: la chiesa e il suo campanile, la casa del parroco, la Casa del Suffragio (non utilizzata) e un altro edificio che ospita strutture parrocchiali. L'edificio recente a nord è un'autorimessa. Cortile interno



scala 1:2.000



**ORATORIO SAN GIOVANNI BOSCO**

**attrezzatura religiosa 2**

indirizzo	via Giuseppe Garibaldi
proprietà	Parrocchia di San Giovanni Battista
sup. area mq	4.430 mq
descrizione	E' in corso la realizzazione il nuovo oratorio. Il progetto prevede la realizzazione di un parcheggio interrato di circa 70 posti auto al disotto dei campi da calcio e basket con accesso da via Garibaldi, la casa del parroco e l'oratorio. Quest'ultimo, organizzato su tre livelli, ospiterà una sala polivalente, gli spogliatoi per i campi sportivi, un bar/sala da pranzo (e annessa cucina), le aule per la catechesi, uffici, un teatro da 200 posti, la cappella ed una sala riunioni. L'intervento complessivo sarà di 9.200 mc di volume.



scala 1:2.000



**SANTUARIO DELLA SS. TRINITA'**

**attrezzatura religiosa 3**

indirizzo	via SS. Trinità
proprietà	Parrocchia di San Giovanni Battista
sup. area mq	5.033 mq
descrizione	Chiesa isolata in zona collinare di notevole interesse storico-artistico con portico antistante affrescato (vincolo monumentale con Provvedimento ministeriale n. 37 del 22 luglio 1913). Nella parte ad est dell'edificio un piccolo locale è utilizzato per la ristorazione.

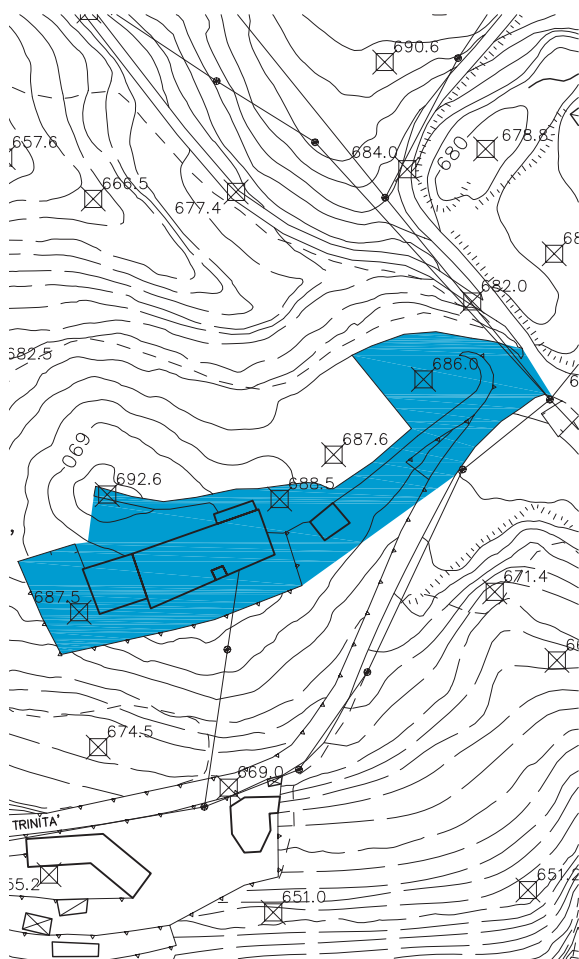

scala 1:2.000



**SANTUARIO DELLA MADONNA DELL'ERBIA**

**attrezzatura religiosa 4**

indirizzo	località Erbia
proprietà	Parrocchia di San Giovanni Battista
sup. area mq	2.507 mq
descrizione	Il Santuario si trova in luogo panoramico. E' dedicato alla Madonna, si venera una sua immagine che la tradizione vuole essere stata oggetto di due miracoli (avvenuti nel XVI e XIX secolo). E' meta di pellegrinaggio. All'edificio principale della chiesa si affiancano altri edifici utilizzati per l'accoglienza dei pellegrini. Lungo piazzale antistante alberato

scala 1:2.000

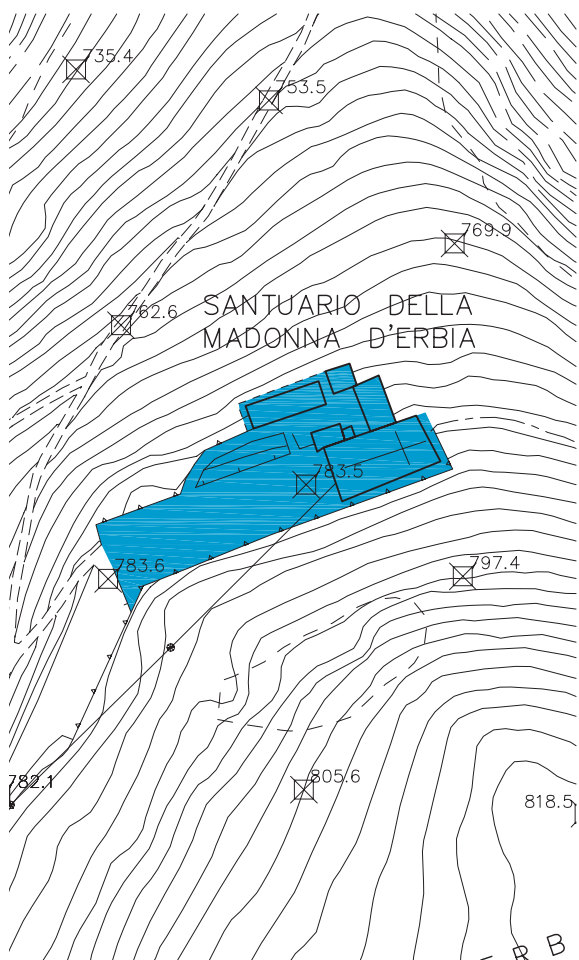

**CENTRO SPORTIVO**

**verde e attrezzature sportive 1**

indirizzo	via Europa
proprietà	comunale
sup. area mq	10.689 mq
descrizione	Il centro sportivo comunale si trova in un'area a ridosso del centro abitato dove si collocano altre attrezzature pubbliche (cimitero, centrale elettrica, piattaforma ecologica). Si compone di un campo da calcio con tribuna coperta e da un campo da bocce



scala 1:2.000



**CENTRO SPORTIVO INTERCOMUNALE "PIETRO RADICI"**

**verde e attrezzature sportive 2**

indirizzo	via Lungo Romna, 2
proprietà	pubblica
sup. area mq	24.213 mq
descrizione	<p>Impianto polivalente sovracomunale composto da due piscine coperte, una scoperta, palestra, area fitness e relativi spogliatoi, parco esterno. Nella struttura è presente un bar con cucina.</p> <p>Parcheggio interno per 140 posti auto.</p> <p>In un piccolo fabbricato all'ingresso dell'area trova sede la Croce rossa italiana.</p>

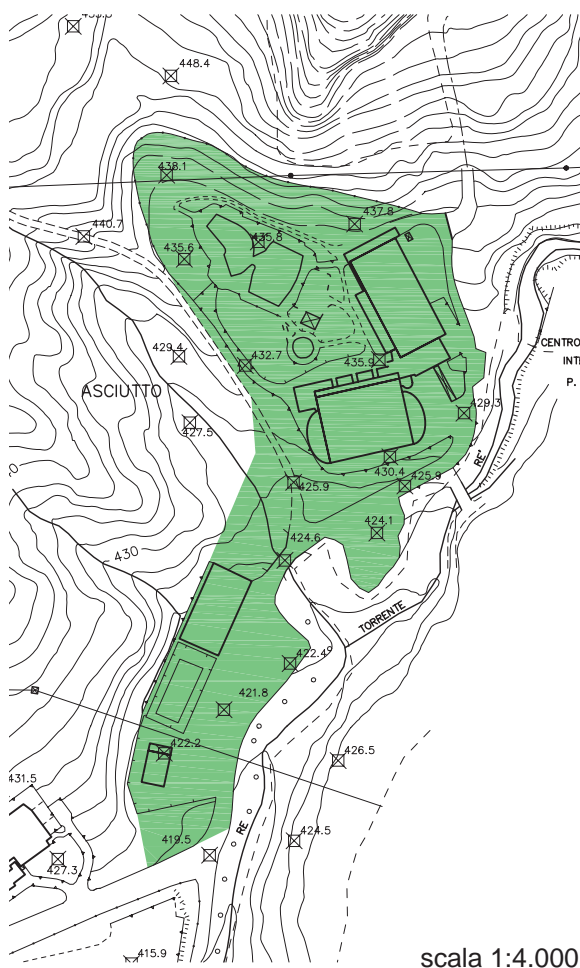

**PARCO PUBBLICO**

**verde e attrezzature sportive 3**

indirizzo	via Vittorio Emanuele II - via R. Ruggeri
proprietà	comunale
sup. area mq	3.547 mq
descrizione	Area interna al centro abitato. L'area ad ovest è il giardino pubblico attrezzato con giochi per i bambini. L'area ad est è di pertinenza del municipio.



scala 1:2.000





**VERDE PUBBLICO CIMITERO**

**verde e attrezzature sportive 4**

indirizzo	via Tribulina
proprietà	
sup. area mq	5.359 mq
descrizione	Area a prato attraversata dal percorso pedonale che immette nel prospiciente cimitero. Il percorso è fiancheggiato da un filare di cipressi .

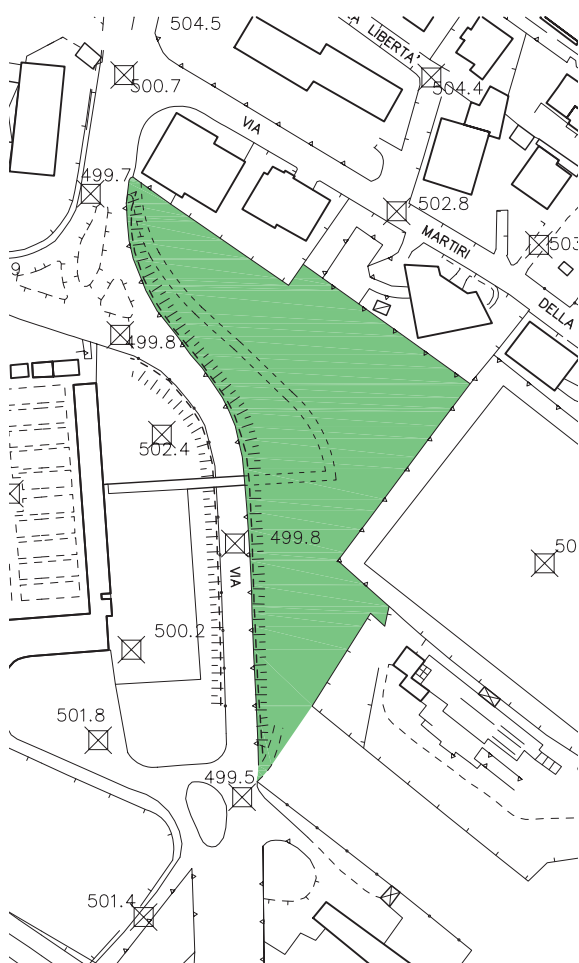

scala 1:2.000



**VERDE PUBBLICO CIMITERO****verde e attrezzature sportive 5**

indirizzo	via Tribulina
proprietà	
sup. area mq	3.027 mq
descrizione	Area a prato a ridosso del cimitero.

**VERDE PUBBLICO PIATTAFORMA ECOLOGICA**

**verde e attrezzature sportive 6**

indirizzo	via Tribulina
proprietà	
sup. area mq	2.882 mq
descrizione	L'area si colloca tra la piattaforma ecologica ed il cimitero. Area a prato.

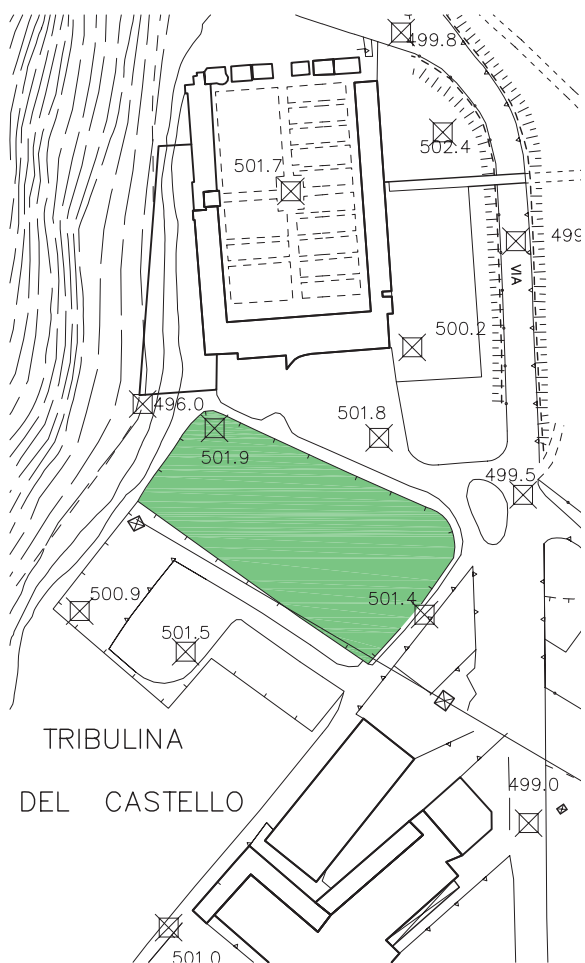

scala 1:2.000



**VERDE PUBBLICO - VIA BASCHENIS**

**verde e attrezzature sportive 7**

indirizzo	via Baschenis
proprietà	
sup. area mq	567 mq
descrizione	Prato con piantumazioni. Attrezzato con panchine.



scala 1:2.000



**VERDE PUBBLICO VIA BASCHENIS**

**verde e attrezzature sportive 8**

indirizzo	via Baschenis
proprietà	
sup. area mq	815 mq
descrizione	Area a prato

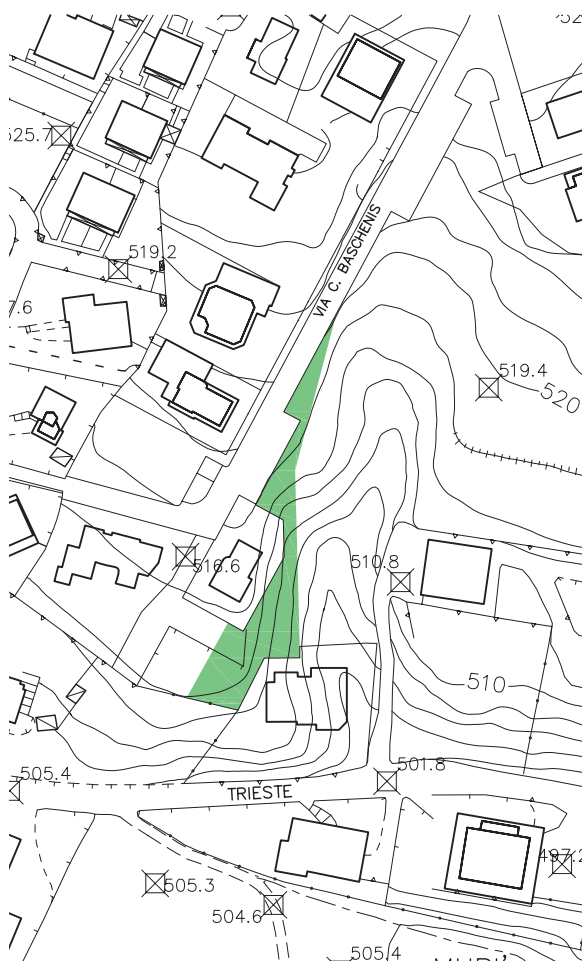

scala 1:2.000



**PARCO GIOCHI VIA VALLE**

**verde e attrezzature sportive 9**

indirizzo	via Valle
proprietà	
sup. area mq	2.446 mq
descrizione	Parco pubblico attrezzato con giochi e campo da basket



scala 1:2.000



**VERDE PUBBLICO - ONDA BLU**

**verde e attrezzature sportive 10**

indirizzo	Strada Provinciale n. 42
proprietà	
sup. area mq	1.684 mq
descrizione	Area a prato su svincolo stradale

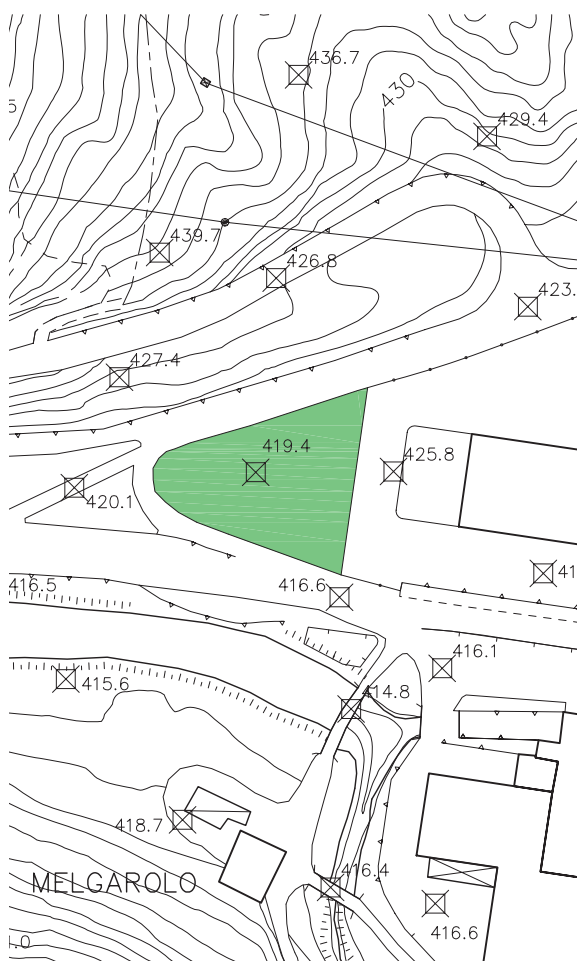

scala 1:2.000



**PISTA CICLABILE - TRATTO SUD**

**verde e attrezzature sportive 11**

indirizzo	
proprietà	
sup. area mq	8.687 mq
descrizione	Verde pubblico in corrispondenza della ciclovia della Val Seriana

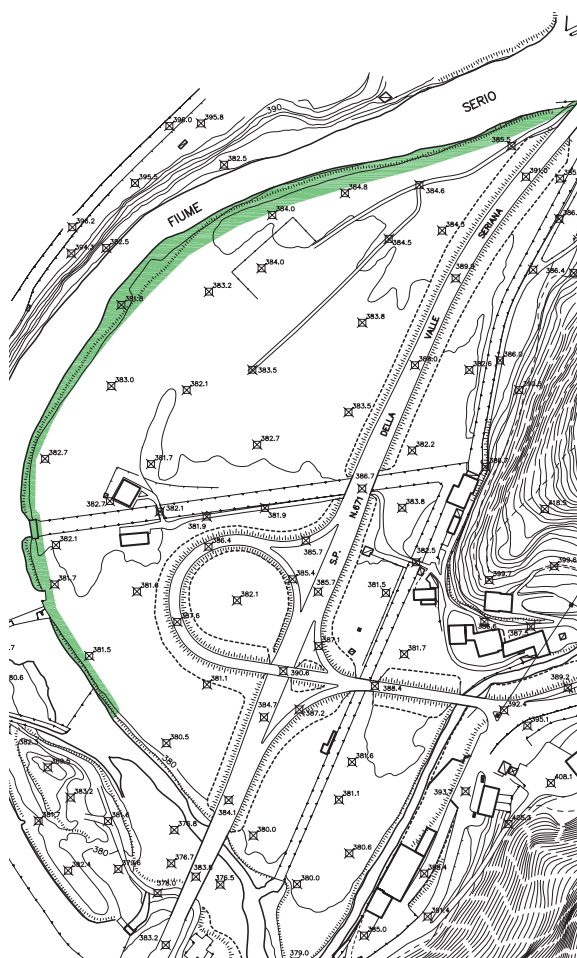

scala 1:5.000



**PISTA CICLABILE - TRATTO ZONA CIMITERO**

verde e attrezzature sportive 12

indirizzo	
proprietà	
sup. area mq	21.787 mq
descrizione	Verde pubblico in corrispondenza della ciclovia della Val Seriana

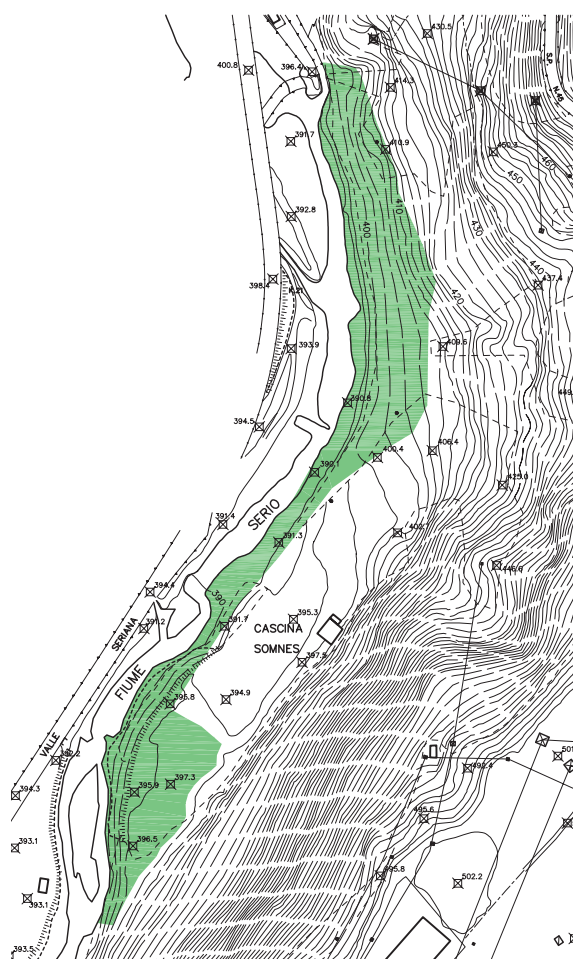

scala 1:5.000

**PISTA CICLABILE - TRATTO NORD****verde e attrezzature sportive 13**

indirizzo	
proprietà	
sup. area mq	6.241 mq
descrizione	Verde pubblico in corrispondenza della ciclovía della Val Seriana

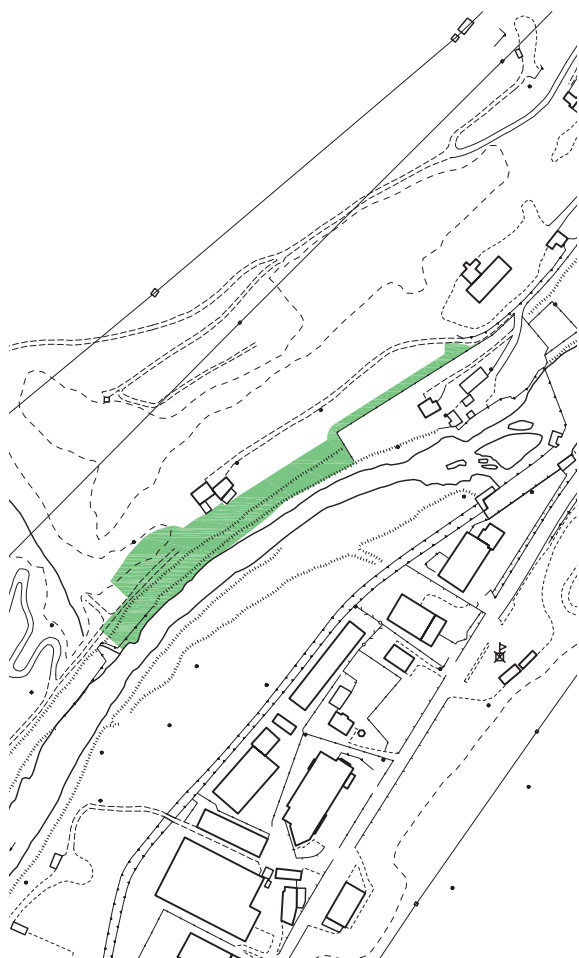

scala 1:5.000

**PISTA CICLABILE - TRATTO NORD - PONTE DEL COSTONE****verde e attrezzature sportive 14**

indirizzo	
proprietà	
sup. area mq	12.085 mq
descrizione	Verde pubblico in corrispondenza della ciclovia della Val Seriana

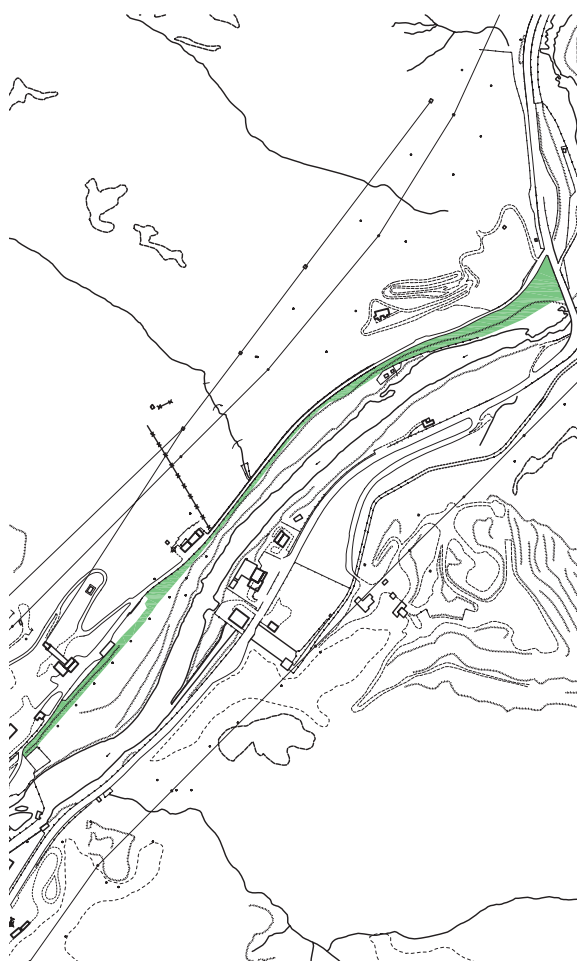

scala 1:10.000



**PISTA CICLABILE - TRATTO NORD - CONFINE COMUNALE****verde e attrezzature sportive 15**

indirizzo	
proprietà	
sup. area mq	6.303 mq
descrizione	Verde pubblico in corrispondenza della ciclovia della Val Seriana

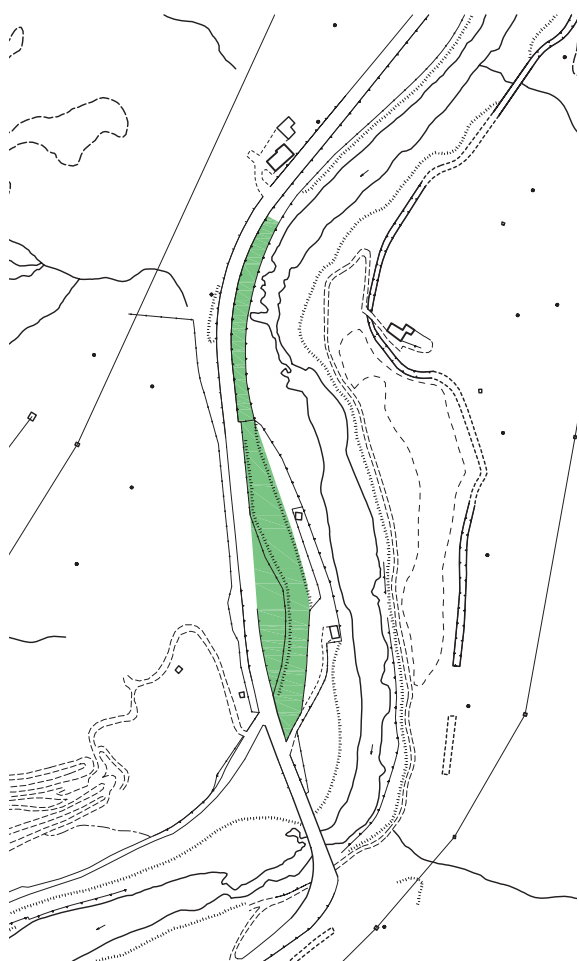

scala 1:5.000

**CENTRALE IDROELETTRICA**

**attrezzature tecnologiche 1**

indirizzo	
proprietà	
sup. area mq	298 mq
descrizione	Centrale idroelettrica.

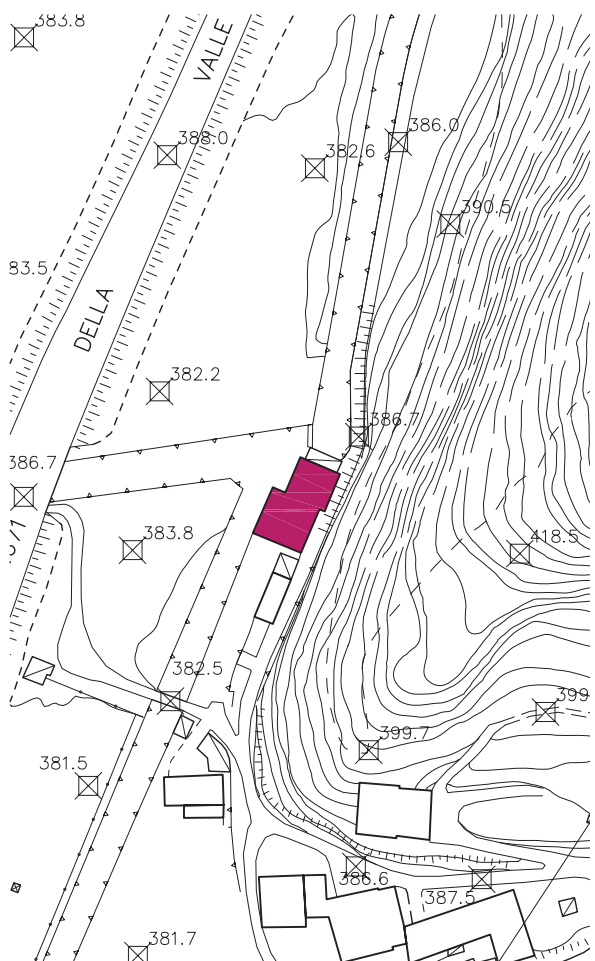

scala 1:2.000



**DEPURATORE**

**attrezzature tecnologiche 2**

indirizzo	via Lungo Romna
proprietà	
sup. area mq	9.285 mq
descrizione	Consorzio Depurazione Valleseriana inferiore

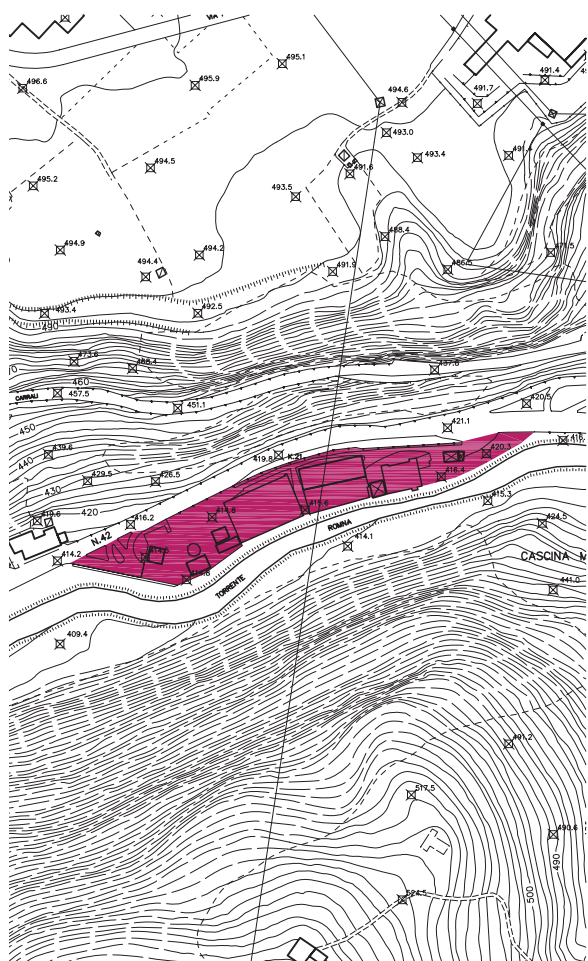

scala 1:5.000



**CABINA ENEL**

**attrezzature tecnologiche 3**

indirizzo	via Europa
proprietà	
sup. area mq	11.124 mq
descrizione	Centro alta tensione Lombardia. Cabina primaria di trasformazione di Casnigo

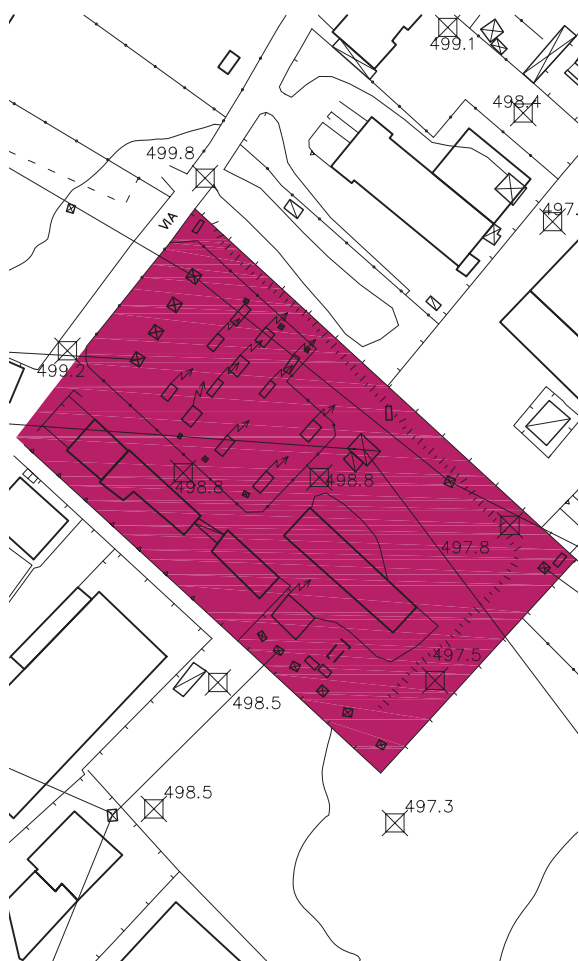

scala 1:2.000



**PIATTAFORMA ECOLOGICA**

**attrezzature tecnologiche 4**

indirizzo	via Tribulina
proprietà	comunale
sup. area mq	2.297 mq
descrizione	

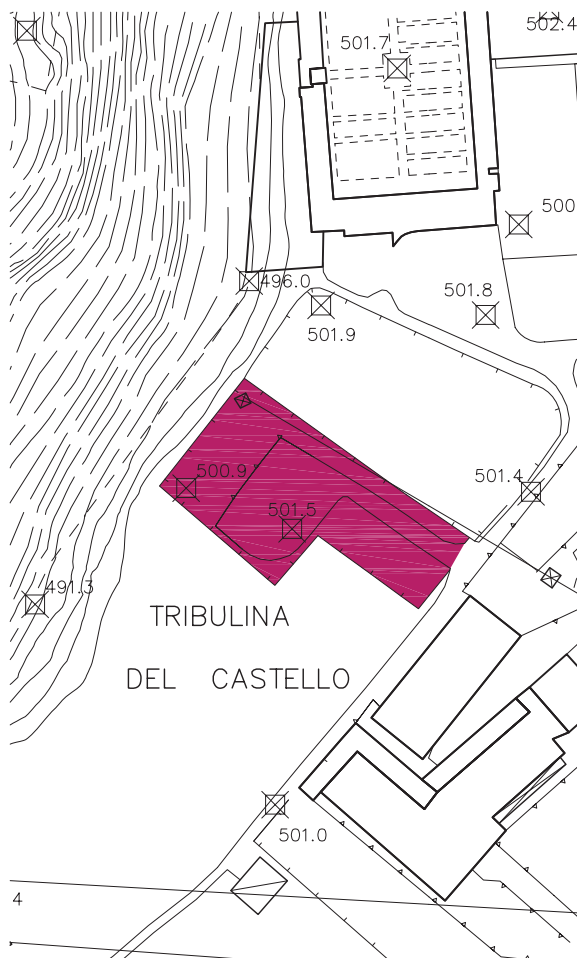



## TELECOM

## attrezzature tecnologiche 5

indirizzo	via Europa
proprietà	
sup. area mq	1.048 mq
descrizione	Edificio ad un piano con area di pertinenza recintata.



scala 1:2.000



**CABINA ELETTRICA****attrezzature tecnologiche 6**

indirizzo	via Flignasco
proprietà	
sup. area mq	26 mq
descrizione	



scala 1:1.000



**CENTRALE IDROELETTRICA**

**attrezzature tecnologiche 7**

indirizzo	Strada statale della Val Seriana
proprietà	
sup. area mq	319 mq
descrizione	L'edificio è schedato al n. 85 dell'indagine sugli edifici e manufatti isolati di interesse storico artistico e ambientale beni isolati. L'edificio è stato ristrutturato di recente (ammodernamento dell'impianto)

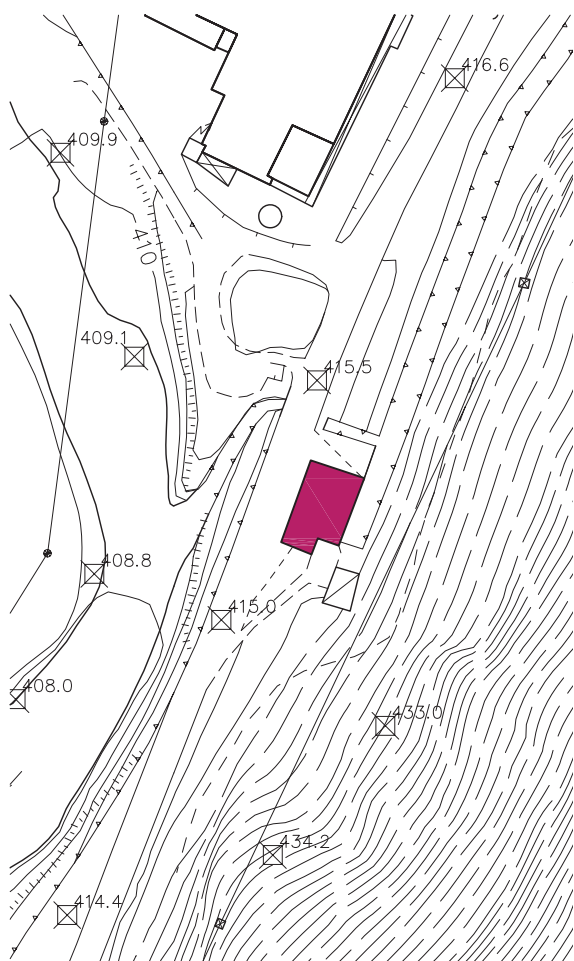

scala 1:2.000



**ACQUEDOTTO**

**attrezzature tecnologiche 8**

indirizzo	
proprietà	
sup. area mq	4.169 mq
descrizione	Nell'area è presente un edificio a 3 piani che ospita l'alloggio del custode

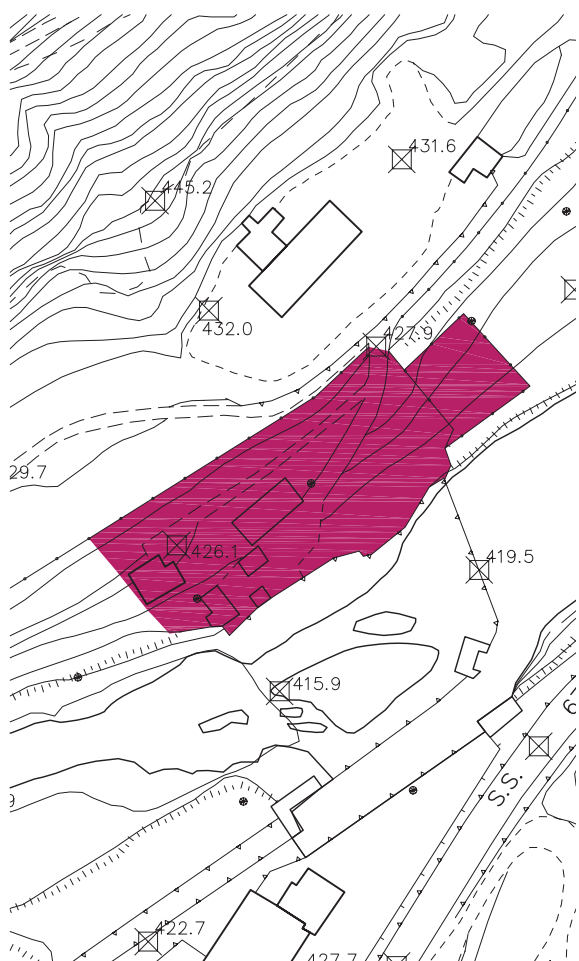

**ATTREZZATURA TECNOLOGICA**

**attrezzature tecnologiche 9**

indirizzo	Strada statale della Val Seriana
proprietà	
sup. area mq	1.799 mq
descrizione	L'edificio è schedato al n. 92 dell'indagine sugli edifici e manufatti isolati di interesse storico artistico e ambientale beni isolati

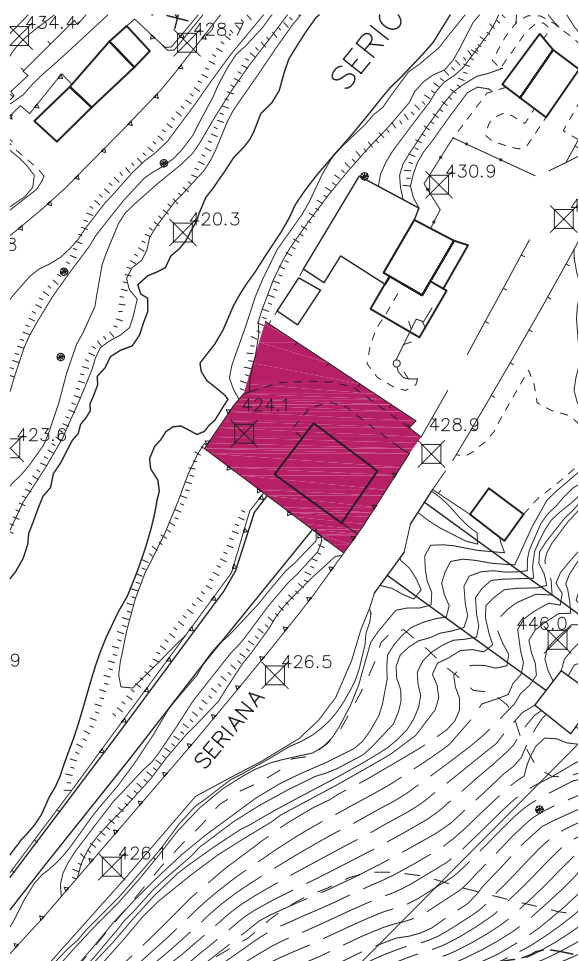

scala 1:2.000



**CENTRALE IDROELETTRICA**

**attrezzature tecnologiche 10**

indirizzo	Strada statale della Val Seriana
proprietà	
sup. area mq	7.503 mq
descrizione	L'edificio è schedato al n. 93 dell'indagine sugli edifici e manufatti isolati di interesse storico artistico e ambientale beni isolati



scala 1:2.000



**CENTRALE ELETTRICA**

attrezzature tecnologiche 11

indirizzo	
proprietà	
sup. area mq	651 mq
descrizione	

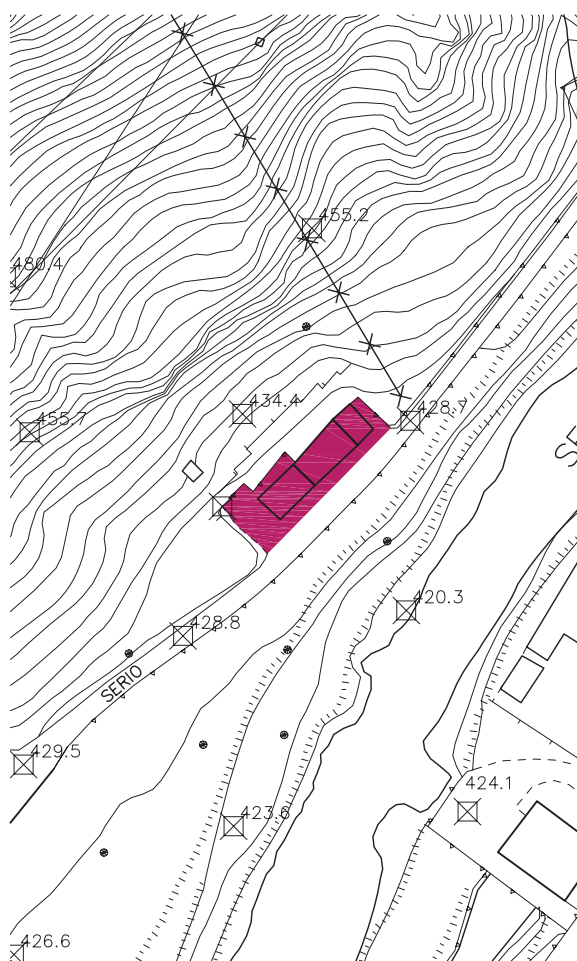

scala 1:2.000



**ACQUEDOTTO**

**attrezzature tecnologiche 12**

indirizzo	via Santo Spirito
proprietà	comunale
sup. area mq	1.060 mq
descrizione	Edificio in pietra sul pendio con antistante area a prato

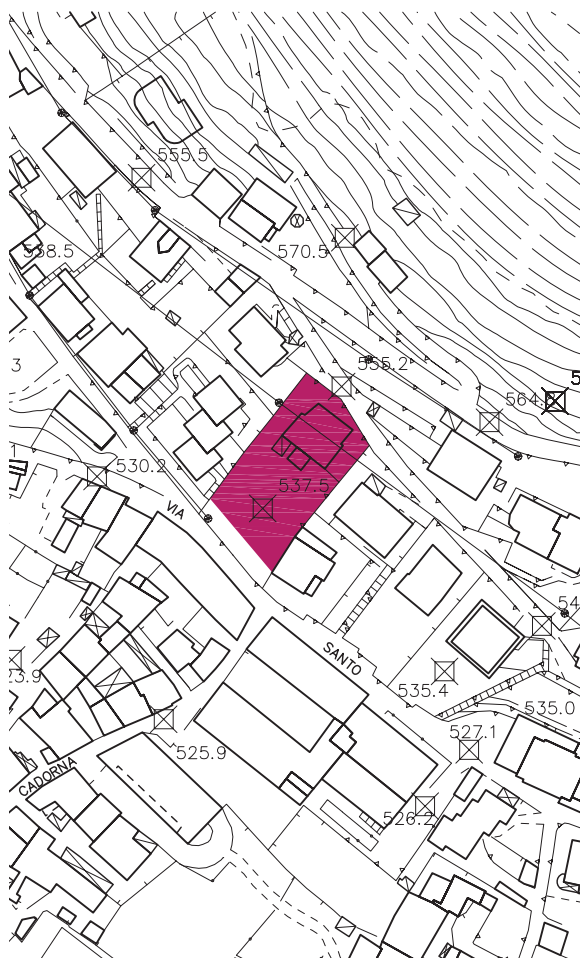

scala 1:2.000





**CABINA METANO**

**attrezzature tecnologiche 13**

indirizzo	
proprietà	
sup. area mq	175 mq
descrizione	

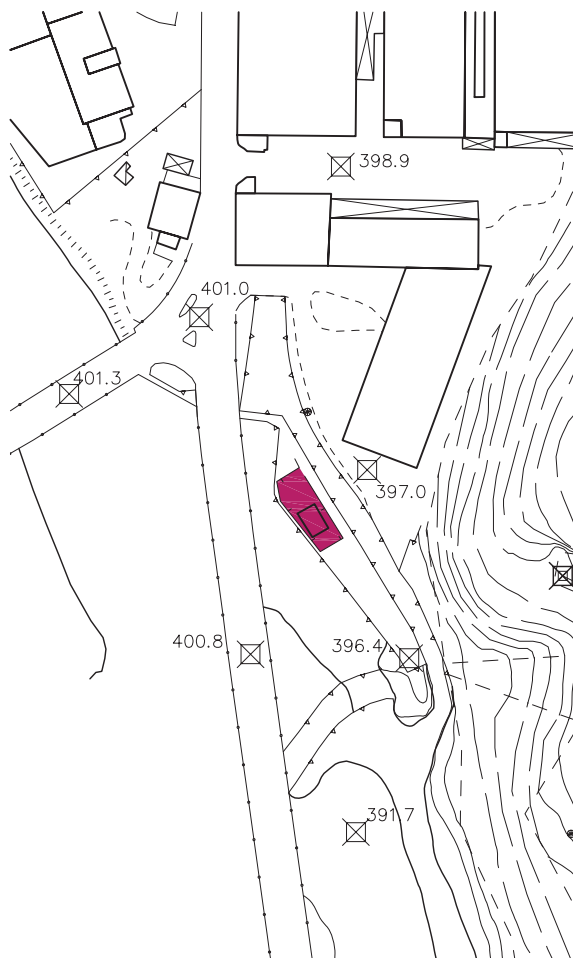

scala 1:2.000

**IMPANTO DEPURAZIONE**

**attrezzature tecnologiche 14**

indirizzo	Strada provinciale n. 42
proprietà	
sup. area mq	129 mq
descrizione	

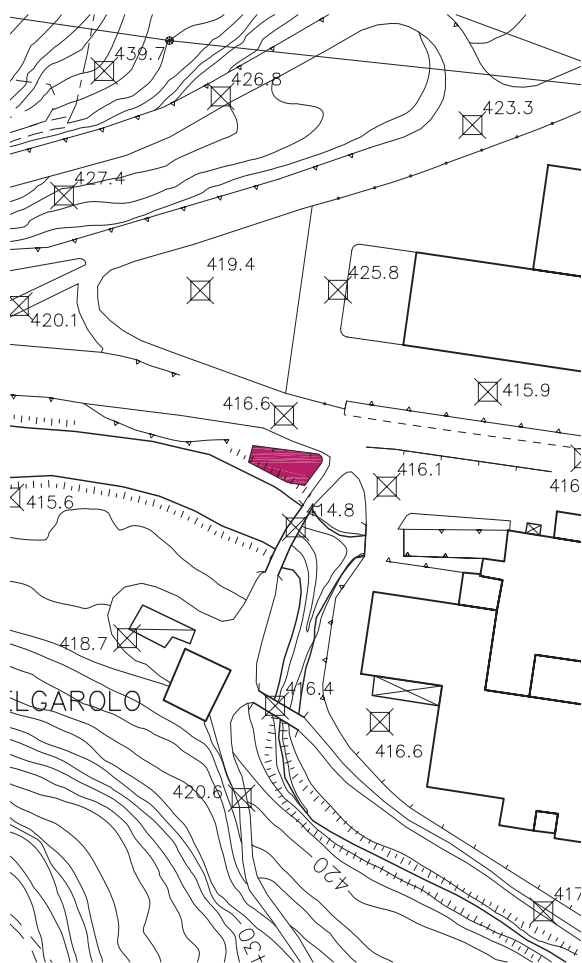

scala 1:2.000



**IMPIANTO ACQUEDOTTO**

**attrezzature tecnologiche 15**

indirizzo	
proprietà	
sup. area mq	351 mq
descrizione	

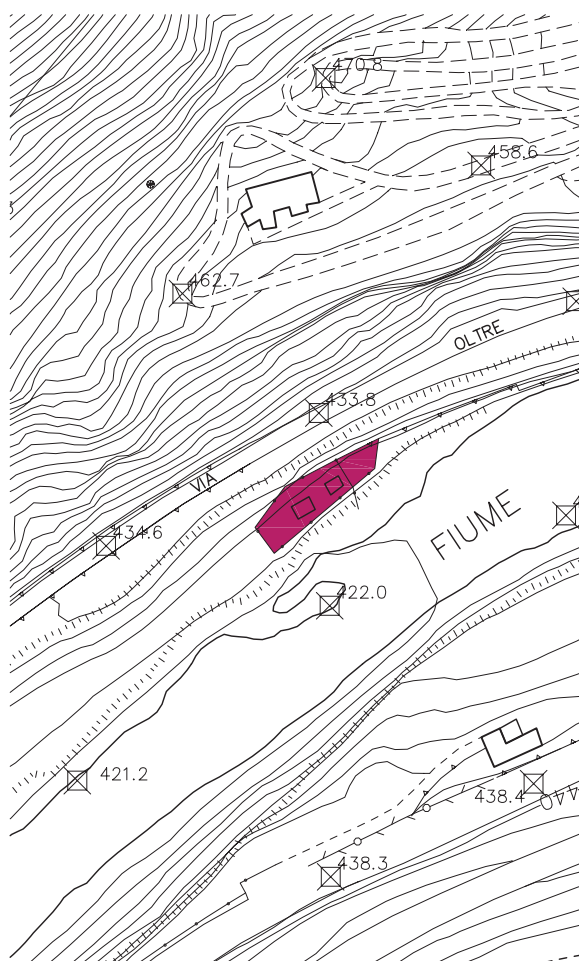

scala 1:2.000

**PISTA CICLABILE-SUD**

**pista ciclabile 1**

indirizzo	
proprietà	
sup. area mq	
descrizione	



scala 1:20.000



**PISTA CICLABILE-NORD**

**pista ciclabile 2**

indirizzo	
proprietà	
sup. area mq	
descrizione	



scala 1:20.000

